ਸਾਂਝੀ ਸੋਚ ਅਖ਼ਬਾਰ ਅਤੇ ਟੀ.ਵੀ ਨਾਲ ਜੁੜਨ ਲਈ ਸੰਪਰਕ ਕਰੋ
ਅੰਮ੍ਰਿਤਸਰ +91 81463 20009
ਪਟਿਆਲਾ +91 79735 07533

ਸਾਂਝੀ ਸੋਚ
SANJHI SOCH
ਸਾਂਝੀ ਸੋਚ
ਰੋਜ਼ਾਨਾ ਪੰਜਾਬੀ ਅਖ਼ਬਾਰ
ਪੰਜਾਬੀਅਤ ਦੀ ਸੋਚ 'ਤੇ ਪਹਿਰਾ

DOWNLOAD THE APP
NOW AVAILABLE ON
24x7 LIVE STREAMING
ਸਾਂਝੀ ਸੋਚ ਟੀ ਵੀ Mobile App 'ਤੇ ਵੀ ਉਪਲਬਧ

VOL-13 ISSUE 2400 11 March, 2026 Wednesday www.sanjhisoch.com ਕੈਲੀਫੋਰਨੀਆ ★ ਪੰਜਾਬ ★ ਹਿਮਾਚਲ ★ ਹਰਿਆਣਾ ★ ਦੇਸ ਦੁਨੀਆਂ +1 (209) 303-1260

ਸਰਕਾਰ ਦਾ ਵੱਡਾ ਫੈਸਲਾ! ਦੇਸ਼ਭਰ 'ਚ ਲਗਾਇਆ ਐਸਮਾ, ਕਿਉਂ ਲਿਆ ਗਿਆ ਇਹ ਫੈਸਲਾ

ਨਵੀਂ ਦਿੱਲੀ
ਸਾਂਝੀ ਸੋਚ ਬਿਊਰੋ

ਈਰਾਨ ਨਾਲ ਚੱਲ ਰਹੇ ਅਮਰੀਕਾ-ਇਜ਼ਰਾਈਲ ਟਕਰਾਅ ਦੇ ਵਿਚਕਾਰ, ਕੇਂਦਰ ਸਰਕਾਰ ਨੇ ਦੇਸ਼ ਵਿੱਚ ਕੁਦਰਤੀ ਗੈਸ ਦੀ ਸਪਲਾਈ ਨੂੰ ਯਕੀਨੀ ਬਣਾਉਣ ਲਈ ਇੱਕ ਵੱਡਾ ਫੈਸਲਾ ਲਿਆ ਹੈ। ਸਰਕਾਰ ਨੇ ਜ਼ਰੂਰੀ ਵਸਤੂਆਂ ਐਕਟ ਭਾਵ ਐਸਮਾ ਲਾਗੂ ਕੀਤਾ ਹੈ, ਜਿਸ ਨਾਲ ਗੈਸ ਕੰਪਨੀਆਂ ਨੂੰ ਤਰਜੀਹੀ ਖੇਤਰਾਂ ਵਿੱਚ ਗੈਸ ਸਪਲਾਈ ਕਰਨ ਦਾ ਆਦੇਸ਼ ਦਿੱਤਾ ਗਿਆ ਹੈ। ਸਰਕਾਰ ਦੇ ਨਿਰਦੇਸ਼ਾਂ ਅਨੁਸਾਰ, ਘਰੇਲੂ ਖਪਤਕਾਰਾਂ, ਸੀਐਨਜੀ-ਪੀਐਨਜੀ, ਅਤੇ ਜ਼ਰੂਰੀ ਸੇਵਾਵਾਂ ਨੂੰ ਤਰਜੀਹ ਮਿਲੇਗੀ, ਜਦੋਂ ਕਿ ਕੁਝ ਉਦਯੋਗਾਂ ਨੂੰ ਸੀਮਤ ਗੈਸ ਸਪਲਾਈ ਮਿਲੇਗੀ। ਇਹ ਆਦੇਸ਼ ਜ਼ਰੂਰੀ ਵਸਤੂਆਂ ਐਕਟ, 1955 ਦੀ ਧਾਰਾ 3 ਦੇ ਤਹਿਤ ਜਾਰੀ ਕੀਤਾ ਗਿਆ ਸੀ, ਜੋ ਕਿ ਉਹ ਕਾਨੂੰਨ ਹੈ ਜਿਸ ਦੇ ਤਹਿਤ ਸਰਕਾਰ ਸਪਲਾਈ ਅਤੇ ਵੰਡ ਨੂੰ ਕੰਟਰੋਲ ਕਰਨ ਲਈ ਐਮਰਜੈਂਸੀ ਪ੍ਰਬੰਧਾਂ ਦੀ ਵਰਤੋਂ ਕਰਦੀ ਹੈ।ਪੱਛਮੀ ਏਸ਼ੀਆਈ ਸੰਕਟ ਨੇ ਦੁਨੀਆ ਭਰ ਵਿੱਚ ਪੈਟਰੋਲੀਅਮ ਉਤਪਾਦਾਂ ਦੀ ਸਪਲਾਈ ਵਿੱਚ ਵਿਘਨ ਪਾਇਆ ਹੈ, ਜਿਸ ਕਾਰਨ ਕੱਚੇ ਤੇਲ ਦੀਆਂ ਕੀਮਤਾਂ ਪ੍ਰਤੀ ਬੈਰਲ $110 ਤੋਂ ਵੱਧ ਹੋ ਗਈਆਂ ਹਨ। ਦੇਸ਼ ਵਿੱਚ ਵਪਾਰਕ ਰਸੋਈ ਗੈਸ ਸਿਲੰਡਰਾਂ ਦੀ ਭਾਰੀ ਘਾਟ ਹੋ ਗਈ ਹੈ, ਜਿਸ ਨਾਲ ਹੋਟਲ ਉਦਯੋਗ ਵਿੱਚ ਗੰਭੀਰ ਚਿੰਤਾਵਾਂ ਪੈਦਾ ਹੋ ਗਈਆਂ ਹਨ। ਫੈਡਰੇਸ਼ਨ ਆਫ ਹੋਟਲ ਐਂਡ ਰੈਸਟੋਰੈਂਟ ਐਸੋਸੀਏਸ਼ਨਜ਼ ਆਫ ਇੰਡੀਆ ਨੇ ਗੰਭੀਰ ਚਿੰਤਾ ਪ੍ਰਗਟ ਕੀਤੀ ਹੈ ਅਤੇ ਸਰਕਾਰੀ ਦਖਲ ਦੀ ਮੰਗ ਕੀਤੀ ਹੈ। ਇਸ ਦੌਰਾਨ, ਤੇਲ ਮੰਤਰਾਲੇ ਨੇ ਇੱਕ ਕਮੇਟੀ ਬਣਾਈ ਹੈ। ਕਮੇਟੀ ਦੇਸ਼ ਵਿੱਚ ਵਪਾਰਕ ਗੈਸ ਸਿਲੰਡਰਾਂ ਦੀ ਸਪਲਾਈ ਸਥਿਤੀ ਦੀ ਸਮੀਖਿਆ ਕਰੇਗੀ ਅਤੇ ਉਨ੍ਹਾਂ ਦੀ ਸਪਲਾਈ ਨੂੰ ਬਣਾਈ ਰੱਖਣ ਲਈ ਜ਼ਰੂਰੀ ਕਦਮ ਚੁੱਕੇਗੀ।ਪੱਛਮੀ ਏਸ਼ੀਆਈ ਸੰਕਟ ਦੇ ਵਿਚਕਾਰ, ਭਾਰਤ ਸਰਕਾਰ ਘਰੇਲੂ ਐਲਪੀਜੀ ਸਿਲੰਡਰਾਂ ਦੀ ਨਿਰਵਿਘਨ ਸਪਲਾਈ ਬਣਾਈ ਰੱਖਣ ਦੀ ਕੋਸ਼ਿਸ਼ ਕਰ ਰਹੀ ਹੈ। ਨਤੀਜੇ ਵਜੋਂ, ਹੋਟਲ ਉਦਯੋਗ ਨੂੰ ਗੈਸ ਸਪਲਾਈ ਵਿੱਚ ਕਟੌਤੀ ਕਰ ਦਿੱਤੀ ਗਈ ਹੈ। ਹੋਟਲ ਉਦਯੋਗ ਬਾਜ਼ਾਰ ਕੀਮਤਾਂ 'ਤੇ ਗੈਸ ਸਿਲੰਡਰਾਂ ਦੀ ਵਰਤੋਂ ਕਰਦਾ ਹੈ, ਭਾਵ ਉਨ੍ਹਾਂ ਨੂੰ ਗੈਸ ਸਿਲੰਡਰਾਂ 'ਤੇ ਕੋਈ ਸਬਸਿਡੀ ਨਹੀਂ ਮਿਲਦੀ। ਤੇਲ ਮੰਤਰਾਲੇ ਨੇ ਇੰਸਟਾਗ੍ਰਾਮ 'ਤੇ ਇੱਕ ਪੋਸਟ ਵਿੱਚ ਕਿਹਾ ਕਿ ਘਰੇਲੂ ਖੇਤਰ ਨੂੰ ਐਲਪੀਜੀ ਦੀ ਸਪਲਾਈ ਦਾ ਮੁਲਾਂਕਣ ਕਰਨ ਲਈ ਇੱਕ ਕਮੇਟੀ ਬਣਾਈ ਗਈ ਹੈ। ਇਸ ਕਮੇਟੀ ਵਿੱਚ ਤੇਲ ਮਾਰਕੀਟਿੰਗ ਕੰਪਨੀਆਂ ਦੇ ਤਿੰਨ ਕਾਰਜਕਾਰੀ ਨਿਰਦੇਸ਼ਕ ਸ਼ਾਮਲ ਹਨ। ਇਹ ਕਮੇਟੀ ਰੈਸਟੋਰੈਂਟਾਂ, ਹੋਟਲਾਂ ਅਤੇ ਹੋਰ ਉਦਯੋਗਾਂ ਨੂੰ ਗੈਸ ਦੀ ਸਪਲਾਈ ਦੀ ਸਮੀਖਿਆ ਕਰੇਗੀ। ਦੇਸ਼ ਸਾਲਾਨਾ 31.3 ਮਿਲੀਅਨ ਟਨ ਐਲਪੀਜੀ ਦੀ ਖਪਤ ਕਰਦਾ ਹੈ। ਇਸ ਵਿੱਚੋਂ 87% ਘਰੇਲੂ ਖੇਤਰ ਨੂੰ ਜਾਂਦਾ ਹੈ। ਬਾਕੀ 13% ਵਪਾਰਕ ਖੇਤਰ, ਭਾਵ, ਹੋਟਲਾਂ ਅਤੇ ਰੈਸਟੋਰੈਂਟਾਂ ਨੂੰ ਸਪਲਾਈ ਕੀਤਾ ਜਾਂਦਾ ਹੈ।ਇਸ ਕੁੱਲ ਗੈਸ ਦੀ ਜ਼ਰੂਰਤ ਵਿੱਚੋਂ, 62% ਆਯਾਤ ਰਾਹੀਂ ਪੂਰੀ ਕੀਤੀ ਜਾਂਦੀ ਹੈ। ਪੱਛਮੀ ਏਸ਼ੀਆਈ ਸੰਕਟ ਨੇ ਭਾਰਤ ਦੀ ਗੈਸ ਸਪਲਾਈ ਨੂੰ ਕਾਫ਼ੀ ਪ੍ਰਭਾਵਿਤ ਕੀਤਾ ਹੈ। ਈਰਾਨ ਦਾ ਹੋਰਮੁਜ਼ ਜਲਡਮਰੂ ਭਾਰਤ ਦੀ ਗੈਸ ਦਾ 85 ਤੋਂ 90 ਪ੍ਰਤੀਸ਼ਤ ਸਪਲਾਈ ਕਰਦਾ ਹੈ। ਇਹ ਗੈਸ ਸਾਊਦੀ ਅਰਬ ਵਰਗੇ ਦੇਸ਼ਾਂ ਤੋਂ ਆਉਂਦੀ ਹੈ।ਹੋਰਮੁਜ਼ ਜਲਡਮਰੂ ਰਾਹੀਂ ਆਵਾਜਾਈ ਲਗਭਗ 10 ਦਿਨਾਂ ਤੋਂ ਠੱਪ ਹੈ, ਜਿਸ ਨਾਲ ਸੰਕਟ ਹੋਰ ਵੀ ਵਧ ਗਿਆ ਹੈ। ਉਦਯੋਗ ਦੇ ਮੈਂਬਰਾਂ ਦਾ ਕਹਿਣਾ ਹੈ ਕਿ ਗੈਸ ਦੀ ਘਾਟ ਨੇ ਮੁੰਬਈ ਅਤੇ ਬੈਂਗਲੂਰੂ ਵਰਗੇ ਮੈਟਰੋ ਸ਼ਹਿਰਾਂ ਵਿੱਚ ਹੋਟਲਾਂ ਅਤੇ ਰੈਸਟੋਰੈਂਟਾਂ ਨੂੰ ਦਰਪੇਸ਼ ਸਮੱਸਿਆਵਾਂ ਨੂੰ ਵਧਾ ਦਿੱਤਾ ਹੈ। ਭਾਰਤੀ ਹੋਟਲ ਅਤੇ ਰੈਸਟੋਰੈਂਟ ਉਦਯੋਗ ਦੇ ਪ੍ਰਧਾਨ ਵਿਜੇ ਸ਼ੈੱਟੀ ਨੇ ਕਿਹਾ ਕਿ ਸੰਕਟ ਤੇਜ਼ੀ ਨਾਲ ਵਧ ਰਿਹਾ ਹੈ। ਜੇਕਰ ਤੁਰੰਤ ਕਾਰਵਾਈ ਨਾ ਕੀਤੀ ਗਈ ਤਾਂ ਹੋਟਲ ਉਦਯੋਗ ਬੰਦ ਹੋ ਜਾਵੇਗਾ।ਜ਼ਰੂਰੀ ਸੇਵਾਵਾਂ ਰੱਖ-ਰਖਾਅ ਐਕਟ ਭਾਰਤ ਦੀ ਸੰਸਦ ਦੁਆਰਾ 1968 ਵਿੱਚ ਪਾਸ ਕੀਤਾ ਗਿਆ ਇੱਕ ਕਾਨੂੰਨ ਹੈ। ਐਸਮਾ ਭਾਰਤ ਦੇ ਸੰਵਿਧਾਨ ਦੇ ਸੱਤਵੇਂ ਅਨੁਸੂਚੀ ਦੀ ਸਮਕਾਲੀ ਸੂਚੀ ਵਿੱਚ ਸੂਚੀ ਨੰਬਰ 33 ਦੇ ਅਧੀਨ ਇੱਕ ਕਾਨੂੰਨ ਹੈ। ਇਸਦਾ ਉਦੇਸ਼ ਜ਼ਰੂਰੀ ਸੇਵਾਵਾਂ ਦੀ ਸਪਲਾਈ ਨੂੰ ਯਕੀਨੀ ਬਣਾਉਣਾ ਹੈ।ਕਿਹੜੀਆਂ ਸੇਵਾਵਾਂ ਐਸਮਾ ਐਕਟ ਦੁਆਰਾ ਕਵਰ ਕੀਤੀਆਂ ਜਾਂਦੀਆਂ ਹਨ?ਐਸਮਾ ਐਕਟ ਜਨਤਕ ਆਵਾਜਾਈ ਜਿਵੇਂ ਕਿ ਬੱਸ ਸੇਵਾਵਾਂ, ਅਤੇ ਸਿਹਤ ਸੰਭਾਲ ਸੇਵਾਵਾਂ ਜਿਵੇਂ ਕਿ ਡਾਕਟਰ, ਨਰਸਾਂ ਅਤੇ ਹਸਪਤਾਲਾਂ ਨੂੰ ਕਵਰ ਕਰਦਾ ਹੈ। ਐਸਮਾ ਨੂੰ ਲਾਗੂ ਕਰਨ ਵਿੱਚ ਅਸਫਲਤਾ ਆਮ ਲੋਕਾਂ ਦੇ ਜੀਵਨ ਨੂੰ ਵਿਗਾੜ ਸਕਦੀ ਹੈ।

Jaspreet Singh
Attorney-At-Law
Loan Modification
Bankruptcy, Immigration, Political Asylum, Deportation, Defense, Citizenship, L-1, H-1, Family Law, Divorce
Fremont:
44790 S, GRIMMER BLVD #204, FREMONT, CA 94538
Phone: 510-657-6444, Fax: 510-657-6443
Fresno:
4491 W, Shaw Ave. Suit No. 3008 (Near Costco), Fresno, CA 93722
Phone: 599-271-5511

Law Offices of
Ashwani K.Bhakhri
1299 Bayshore Hwy Suite 208
Burlingame, CA 94010
ਸੜਕ ਹਾਦਸਾ ਹੋਣ ਜਾਂ ਕਿਸੇ ਟਰੱਕ ਨਾਲ ਹਾਦਸਾ ਹੋਣ ਜਾਂ ਕੰਮ ਦੌਰਾਨ ਸੱਟ ਲੱਗਣ 'ਤੇ ਵਰਕਰ ਮੁਆਵਜਾ ਲੈਣ ਲਈ ਵਕੀਲ ਦੀ ਲੋੜ ਹੋਵੇ ਤਾਂ ਸਾਡੇ ਨਾਲ ਸੰਪਰਕ ਕਰੋ
ਤੁਸੀਂ ਆਪਣੇ ਇਮੀਗ੍ਰੇਸ਼ਨ ਦੇ ਕੇਸਾਂ ਬਾਰੇ ਵੀ ਸਾਡੇ ਤੋਂ ਸੇਵਾਵਾਂ ਲੈ ਸਕਦੇ ਹੋ
(650) 685-6334
(916) 379-9700
(209) 666-4220
Ashwani Kumar Bhakhri
Attorney at Law
www.bhakhrilawfirm.us
bhakhrilawfirm@gmail.com

RE/MAX EXECUTIVE
ਨਵਾਂ ਜਾਂ ਪੁਰਾਣਾ ਘਰ ਖਰੀਦਣ ਜਾਂ ਵੇਚਣ ਲਈ ਅੱਜ ਹੀ ਸੰਪਰਕ ਕਰੋ।
Kirandeep Kaur
Realtor® CalDRE # 02115235
ਤੁਸੀਂ ਆਪੜੇ ਨਾਲ ਹਿੰਦੀ ਅਤੇ ਪੰਜਾਬੀ ਭਾਸ਼ਾ 'ਚ ਵੀ ਗੱਲ ਕਰ ਸਕਦੇ ਹੋ।
Contact : Cell (209) 550-1704
220 - A Standiford Ave, Modesto, CA 95350, kkaur@mycvre.com
EACH OFFICE IS INDEPENDENTLY OWNED AND OPERATED

LAMBA VIDEO
★ Weddings ★ Birthdays ★ Photo Shoots
HD Quality Wedding Videos
Pre Wedding Shoots
Packages fit to your budget
Contact: Barjesh 209-541-0641
Email: lambavideoproduction@yahoo.com

Mann & Associates Insurance Services, Inc.
Medicare Supplement Plans
• Life • Health • Travel • Medicare • Trucking • ਲਾਈਫ • ਹੈਲਥ • ਟ੍ਰੈਵਲ • ਮੈਡੀਕੇਅਰ • ਟਰੱਕਿੰਗ
• The American Rescue Plan passed by President Biden could save you hundreds or even thousands of dollars a month.
• There is more financial help than ever before
• Even if you didn't qualify for subsidies before, now you might be able to save thousands on health insurance premiums.
• Huge tax credits are available only if you apply thru Covered California
• ਰਾਸ਼ਟਰਪਤੀ ਜੋਅ ਬਾਇਡਨ ਦੁਆਰਾ ਪਾਸ ਕੀਤੀ ਗਈ ਅਮਰੀਕੀ ਬਚਾਅ ਯੋਜਨਾ ਤੁਹਾਨੂੰ ਮਹੀਨੇ ਵਿੱਚ ਹਜ਼ਾਰਾਂ ਡਾਲਰ ਦੀ ਬਚਤ ਕਰਵਾ ਸਕਦੀ ਹੈ।
• ਪਹਿਲਾਂ ਨਾਲੋਂ ਵਧੇਰੇ ਵਿੱਤੀ ਮਦਦ ਮਿਲਦੀ ਹੈ।
• ਭਾਵੇਂ ਤੁਸੀਂ ਪਹਿਲਾਂ ਸਬਸਿਡੀਆਂ ਲਈ ਯੋਗਤਾ ਪੂਰੀ ਨਹੀਂ ਕਰਦੇ ਹੋ, ਪਰ ਹੁਣ ਤੁਸੀਂ ਸਿਹਤ ਬੀਮਾ ਪ੍ਰੀਮੀਅਮਾਂ 'ਤੇ ਹਜ਼ਾਰਾਂ ਡੋਲਰਾਂ ਨੂੰ ਬਚਾਉਣ ਦੇ ਯੋਗ ਹੋ ਸਕਦੇ ਹੋ।
• ਭਾਰੀ ਟੈਕਸ ਰੈਬਿਟ ਕੇਵਲ ਤਾਂ ਹੀ ਉਪਲਬਧ ਹੁੰਦੇ ਹਨ, ਜੇ ਤੁਸੀਂ ਕਵਰਡ ਕੈਲੀਫੋਰਨੀਆ ਦੁਆਰਾ ਅਰਜ਼ੀ ਦਿਓਗੇ।
ਹੈਲਥ ਇੰਸੋਰੈਂਸ ਨਾ ਕਰਵਾਉਣ 'ਤੇ ਤੁਹਾਨੂੰ ਜੁਰਮਾਨਾ ਵੀ ਹੋ ਸਕਦਾ ਹੈ। ਇਸ ਲਈ ਅੱਜ ਹੀ ਆਪਣੀ ਅਤੇ ਆਪਣੇ ਪਰਿਵਾਰ ਦੀ ਹੈਲਥ ਇੰਸ਼ੋਰੈਂਸ ਕਰਵਾਉਣ ਲਈ ਇੰਦਰਜੀਤ ਮਾਨ ਨੂੰ ਕਾਲ ਕਰੋ। ਜਿਹੜੇ Covered California ਦੇ Certified Agent ਸਨ। ਇੰਦਰਜੀਤ ਮਾਨ ਕੋਲ ਹੈਲਥ ਇੰਸੋਰੈਂਸ ਦਾ ਲੰਬੇ ਸਮੇਂ ਦਾ ਤਜ਼ਰਬਾ ਹੈ।
Anthem
Certified Insurance Agent
Inderjeet Singh Mann
CA Lic# 0H82488
Ph.: (916) 900-2000

Space available for Ad
Contact #
+1 (209) 303-1260

Space available for Ad
Contact #
+1 (209) 303-1260

THE JRP GROUP
A Tradition of Real Estate Excellence
SERVING CALIFORNIA FOR RESIDENTIAL REAL ESTATE NEEDS
ਘਰ ਖਰੀਦਣ ਜਾਂ ਵੇਚਣ ਲਈ ਅੱਜ ਹੀ ਸੰਪਰਕ ਕਰੋ
Ph: (414) 551-0530
Simranveer Singh
Realtor
The JRP Group
DRE #02114137

Pal Films Production
All Your Photo/Videography & Post Production needs Under One Roof
Music Video | Pre Shoots | Weddings | Birthdays
Graduations | Stage Shows Or Any Kind Of Events
Customize Photobooks (upto 6 feet)
Video Editing VFX/DI/CC & Much More....
Full Photo & Videography studio with Green Screen/Blue Screen
(925) 489-3400, (341) 356-1517
palfilms925@gmail.com www.thepalfilms.com

JRP REALTY GROUP

A TRADITION OF REAL ESTATE EXCELLENCE

SERVING CALIFORNIA FOR COMMERCIAL REAL ESTATE NEEDS

Specializing in all Types of Commercial Proprtries

Gas Stations, Apartments, Commercial Buildings, Liquor stores and Land

CALL TODAY TO BUY/SELL YOUR REAL ESTATE/ BUSINESS

Jaswant S.Pannu
Office: 209-900-1994
Cell: 408-340-0157
jaswantpannu@yahoo.com

Raman Singh
Cell: 209-605-6500
Office: 209-213-5811
BRE #10889002

We do commercial loans for businesses, gas stations, lands and commercial properties

We provide the best in class evaluation for your real estate/business to maximize the profits for you

For more properties or business, contact us.

LOVEPREET KAUR
NMLS #1473924
Office: 209-900-1994
209-497-4588
lkaur@lendingassets.com

24 ਘੰਟਿਆਂ 'ਚ Pre-Approvals ਪ੍ਰਾਪਤ ਕਰੋ

LENDINGASSETS
Elevating Your Mortgage Experience

Home Loan ਘਰਾਂ ਦੇ ਲੋਨ

- ★ ਸਾਡੇ ਕੋਲ ਹਰ ਤਰ੍ਹਾਂ ਦੇ ਲੋਨ ਪ੍ਰੋਡਕਟ ਹਨ, ਜੋ ਕਿ ਤੁਹਾਨੂੰ ਘਰ ਲੈਣ ਵਿਚ ਮਦਦ ਕਰਦੇ ਹਨ
- ★ ਅਸੀਂ Homes, Condos, Duplexes, Triplexes ਅਤੇ Fourplexes 'ਤੇ ਲੋਨ ਦਿੰਦੇ ਹਾਂ

- ★ Minimun credit score 580
- ★ Short sales/Foreclosures/Bankruptcy No problem
- ★ FHA, conventional and ARM loans
- ★ Hard Money Loans
- ★ Second Mortgage
- ★ High Balance and Jumbo loans
- ★ "Second Mortgage" with Equity line of Credit
- ★ Refinance
- ★ Refinance/Cash out ਵੀ ਕਰਦੇ ਹਾਂ ਜੇਕਰ ਤੁਹਾਨੂੰ ਪੈਸੇ ਦੀ ਜਰੂਰਤ ਹੈ

ਪ੍ਰੀ ਅਪਰੂਵਲ ਜਾਂ ਰੀ-ਫਾਈਨਾਂਸ ਲਈ ਅੱਜ ਹੀ ਕਾਲ ਕਰੋ

Refinance @2.75% APR or lower

EQUAL HOUSING OPPORTUNITY

Apply online at www.lendingassets.com and check out the live lowest rates on our website

OPEN
NOW HIRING
NAV INDIAN MERCHANDISE
GROCERY STORE
3230 MITCHELL ROAD, STE, C, CERES, CA 95307
ਇੱਥੇ ਪੱਗਾਂ, ਜਵੈਲਰੀ, ਧਾਰਮਿਕ ਫੋਟੋਆਂ, ਰੁਮਾਲਾ ਸਾਹਿਬ, ਪੂਜਾ ਦੀ ਸਮੱਗਰੀ, ਦਾਲਾਂ, ਨਮਕੀਨ, ਇੰਡੀਅਨ ਮੇਡ ਸਪੈਸ਼ਲ ਬਿਸਕੁਟ, ਤਾਜ਼ੀਆਂ ਸਬਜ਼ੀਆਂ, ਫਰੋਜ਼ਨ ਸਬਜ਼ੀਆਂ ਤੇ ਨਾਲ ਹੀ ਖਰੀਦਦਾਰੀ ਕਰ ਸਕਦੇ ਹੋ ਇੰਡੀਅਨ, ਪਾਕਿਸਤਾਨੀ ਤੇ ਫਰੋਜ਼ਨ ਗਰੌਸਰੀ ਦੀ।
ਤਿਓਹਾਰਾਂ ਵਿੱਚ ਆਪਣੇ ਘਰ ਨੂੰ ਬਿਹਤਰੀਨ ਬਨਾਉਣ ਲਈ ਖਰੀਦ ਸਕਦੇ ਹੋ ਸਜਾਵਟ ਦਾ ਸਮਾਨ
ਇੱਕ ਵਾਰ Visit ਜ਼ਰੂਰ ਕਰੋ।
Ria MONEY TRANSFER
INDIA
ਪੈਸੇ ਭੇਜਣ ਲਈ
RIA MONEY TRANSFER ਦੀਆਂ ਸੇਵਾਵਾਂ ਤੁਸੀਂ ਸਾਡੇ ਸਟੋਰ ਤੋਂ ਲੈ ਸਕਦੇ ਹੋ
Contact Number
+1 (209) 537-5702

www.sanjhisoch.com
PATTRON: HARJIT BASI
MANAGEMENT

PRESIDENT & CHIEF EDITOR
BOOTA SINGH BASI

SUB EDITOR (CHICAGO, IL OFFICE)
LOVJYOT VIRDI

GENERAL MANAGER
RAVINDER SINGH DHILLON

RESIDENT EDITOR (INDIA)
DR. RAJINDER RIKHI

DISCLAIMER

ਸਾਂਝੀ ਸੋਚ ਵਿਚ ਛਪੇ ਕਿਸੇ ਵੀ ਇਸ਼ਤਿਹਾਰ ਵਿਚ ਕੀਤੇ ਦਾਅਵਿਆਂ ਬਾਰੇ ਸਾਂਝੀ ਸੋਚ ਦੀ ਮੈਨੇਜਮੈਂਟ ਅਤੇ ਸੰਪਾਦਕਾਂ ਦੀ ਕੋਈ ਜ਼ਿੰਮੇਵਾਰੀ ਨਹੀਂ ਹੈ। ਇਸ਼ਤਿਹਾਰਾਂ ਵਾਲੀਆਂ ਕੰਪਨੀਆਂ ਨਾਲ ਲੈਣ-ਦੇਣ ਵਾਲੇ ਵਿਅਕਤੀ ਖੁਦ ਜ਼ਿੰਮੇਵਾਰ ਹੋਣਗੇ। ਸਾਂਝੀ ਸੋਚ ਵਿਚ ਛਪੇ ਲੇਖਾਂ ਵਿਚਲੇ ਵਿਚਾਰਾਂ ਨਾਲ ਅਦਾਰਾ ਸਾਂਝੀ ਸੋਚ ਦਾ ਸਹਿਮਤ ਹੋਣਾ ਜ਼ਰੂਰੀ ਨਹੀਂ ਹੈ।

DISPUTES ARE SUBJECT TO SUPERIOR COURTS OF STANISLAUS COUNTY OF CALIFORNIA, USA

SANJHI SOCH
DAILY NEWSPAPER
2601 Oakdale Road, Suite H2-167 Modesto, CA 95355 USA
Cell: (209) 303-1260
Email: info@sanjhisoch.com
Visit at: www.sanjhisoch.com

ਬੌਧਿਕ ਪ੍ਰਦੂਸ਼ਣ ਅਤੇ ਨਸ਼ੀਲੇ ਪਦਾਰਥਾਂ ਦੀ ਲਤ ਵਿਰੁੱਧ ਸਮਾਜਿਕ ਜ਼ਿੰਮੇਵਾਰੀ- 21ਵੀਂ ਸਦੀ ਦੀਆਂ ਦੋ ਅਦਿੱਖ ਵਿਸ਼ਵ ਚੁਣੌਤੀਆਂ

SANJHI SOCH
Kishan Sanmukhdas Bhawnani
Gondia, Maharashtra
9284141425

ਵਿਸ਼ਵ ਪੱਧਰ 'ਤੇ, 21ਵੀਂ ਸਦੀ ਮਨੁੱਖੀ ਸਭਿਅਤਾ ਨੂੰ ਤਕਨਾਲੋਜੀ, ਵਿਗਿਆਨ, ਸਿਹਤ, ਵਾਤਾਵਰਣ ਅਤੇ ਸਿੱਖਿਆ ਵਿੱਚ ਬੇਮਿਸਾਲ ਉਚਾਈਆਂ 'ਤੇ ਲੈ ਜਾ ਰਹੀ ਹੈ। ਹਾਲਾਂਕਿ, ਇਸ ਤਰੱਕੀ ਦੇ ਸਮਾਨਾਂਤਰ, ਦੁਨੀਆ ਦੋ ਅਦਿੱਖ ਅਤੇ ਵਧ ਰਹੀਆਂ ਚੁਣੌਤੀਆਂ ਨਾਲ ਜੂਝ ਰਹੀ ਹੈ ਜਿਨ੍ਹਾਂ ਦਾ ਭਵਿੱਖ ਬਣਾਉਣ ਵਾਲੇ ਨੌਜਵਾਨਾਂ 'ਤੇ ਬਹੁਤ ਜ਼ਿਆਦਾ ਵਿਆਪਕ, ਡੂੰਘਾ ਅਤੇ ਲੰਬੇ ਸਮੇਂ ਦਾ ਪ੍ਰਭਾਵ ਪੈ ਰਿਹਾ ਹੈ: ਬੌਧਿਕ ਪ੍ਰਦੂਸ਼ਣ ਅਤੇ ਨਸ਼ੀਲੇ ਪਦਾਰਥਾਂ ਦੀ ਲਤ, ਜਿਸ ਦੇ ਵਿਰੁੱਧ ਸਮਾਜ ਸਮੂਹਿਕ ਤੌਰ 'ਤੇ ਜ਼ਿੰਮੇਵਾਰ ਬਣ ਗਿਆ ਹੈ। ਵਾਤਾਵਰਣ ਪ੍ਰਦੂਸ਼ਣ ਨੂੰ ਹੱਲ ਕਰਨ ਲਈ ਗਲੋਬਲ ਪ੍ਰਣਾਲੀਆਂ, ਕਾਨੂੰਨ, ਵਿਗਿਆਨ ਅਤੇ ਤਕਨਾਲੋਜੀ ਲਗਾਤਾਰ ਸੁਧਾਰ ਕਰ ਰਹੀਆਂ ਹਨ। ਹਵਾ, ਪਾਣੀ, ਪਲਾਸਟਿਕ, ਰਹਿੰਦ-ਖੂੰਹਦ, ਉਦਯੋਗਿਕ ਨਿਕਾਸ ਅਤੇ ਕਾਰਬਨ ਫੁੱਟਪ੍ਰਿੰਟਸ ਨੂੰ ਕੰਟਰੋਲ ਕਰਨ ਲਈ ਨੀਤੀਆਂ, ਖੋਜ, ਸੰਸਥਾਵਾਂ ਅਤੇ ਸਰੋਤ ਮੌਜੂਦ ਹਨ, ਪਰ ਬੌਧਿਕ ਪ੍ਰਦੂਸ਼ਣ ਅਤੇ ਨਸ਼ੀਲੇ ਪਦਾਰਥਾਂ ਦੀ ਲਤ ਵਿਰੁੱਧ ਸਮਾਜਿਕ ਜ਼ਿੰਮੇਵਾਰੀ ਨੂੰ ਉਸੇ ਗਤੀ ਅਤੇ ਸ਼ੁੱਧਤਾ ਨਾਲ ਲਾਗੂ ਨਹੀਂ ਕੀਤਾ ਜਾ ਰਿਹਾ ਹੈ। ਮੈਂ, ਐਡਵੋਕੇਟ ਕਿਸ਼ਨ ਸੰਮੁਖਦਾਸ ਭਵਨਾਨੀ, ਗੋਂਡੀਆ, ਮਹਾਰਾਸ਼ਟਰ, ਦਾ ਮੰਨਣਾ ਹੈ ਕਿ ਜਦੋਂ ਮਨੁੱਖੀ ਚੇਤਨਾ, ਵਿਚਾਰਾਂ, ਕਦਰਾਂ-ਕੀਮਤਾਂ ਅਤੇ ਮਾਨਸਿਕਤਾ ਦੇ ਪ੍ਰਦੂਸ਼ਣ ਦੀ ਗੱਲ ਆਉਂਦੀ ਹੈ, ਤਾਂ ਹੱਲ ਹੁਣ ਰਵਾਇਤੀ ਨਹੀਂ ਹੈ, ਸਗੋਂ ਨੈਤਿਕ, ਬੌਧਿਕ, ਵਿਦਿਅਕ ਅਤੇ ਸੱਭਿਆਚਾਰਕ ਦਖਲਅੰਦਾਜ਼ੀ 'ਤੇ ਨਿਰਭਰ ਕਰਦਾ ਹੈ। ਇਹੀ ਕਾਰਨ ਹੈ ਕਿ ਬੌਧਿਕ ਪ੍ਰਦੂਸ਼ਣ ਸਭ ਤੋਂ ਖਤਰਨਾਕ "ਅਦਿੱਖ ਧੂੰਆਂ" ਬਣ ਗਿਆ ਹੈ ਜੋ ਕਿਸੇ ਵੀ ਸਭਿਅਤਾ ਨੂੰ ਅੰਦਰੋਂ ਕਮਜ਼ੋਰ ਕਰਦਾ ਹੈ, ਕਿਸੇ ਵੀ ਭੌਤਿਕ ਪ੍ਰਦੂਸ਼ਣ ਦੇ ਮੁਕਾਬਲੇ ਅਸੰਭਵ ਹੈ। ਇਸੇ ਤਰ੍ਹਾਂ, ਅੱਜ ਨਸ਼ਾਖੋਰੀ ਸਿਰਫ਼ ਇੱਕ ਸਿਹਤ ਸੰਕਟ ਨਹੀਂ ਹੈ, ਸਗੋਂ ਇੱਕ ਬਹੁਪੱਖੀ ਸੰਕਟ ਬਣ ਗਈ ਹੈ ਜਿਸ ਵਿੱਚ ਅਰਥਵਿਵਸਥਾ, ਸੁਰੱਖਿਆ, ਆਬਾਦੀ, ਪਰਿਵਾਰ, ਸਿੱਖਿਆ, ਅਪਰਾਧ, ਮਨੁੱਖੀ ਸਰੋਤ ਅਤੇ ਰਾਸ਼ਟਰੀ ਵਿਕਾਸ ਸ਼ਾਮਲ ਹਨ। ਇਹ ਸੋਚਣਾ ਕਿ ਨਸ਼ੇ ਦੀ ਲਤ ਨੂੰ ਰੋਕਣਾ ਸਿਰਫ਼ ਪੁਲਿਸ, ਕਾਨੂੰਨ ਜਾਂ ਦੰਡ ਪ੍ਰਣਾਲੀ ਦੀ ਜ਼ਿੰਮੇਵਾਰੀ ਹੈ, ਇੱਕ ਗਲਤ ਅਤੇ ਸੀਮਤ ਦ੍ਰਿਸ਼ਟੀਕੋਣ ਹੈ।

ਵਿਸ਼ਵ ਸਿਹਤ ਸੰਗਠਨ ਦੇ ਅਨੁਸਾਰ, ਨਸ਼ਿਆਂ ਦੇ ਵਧ ਰਹੇ ਮਾਮਲਿਆਂ ਵਿੱਚੋਂ 70 ਪ੍ਰਤੀਸ਼ਤ ਸਮਾਜਿਕ ਵਿਵਹਾਰ, ਵਾਤਾਵਰਣ, ਪਰਿਵਾਰ, ਸੱਭਿਆਚਾਰਕ ਪ੍ਰਭਾਵਾਂ ਅਤੇ ਮਾਨਸਿਕ ਤਣਾਅ ਵਿੱਚ ਜੜ੍ਹਾਂ ਹਨ, ਜਦੋਂ ਕਿ ਕਾਨੂੰਨ ਸਿਰਫ ਅੰਤਮ ਪੜਾਵਾਂ ਵਿੱਚ ਦਖਲ ਦਿੰਦਾ ਹੈ। ਇਸ ਲਈ, ਨਸ਼ਿਆਂ ਦੀ ਲਤ ਵਿਰੁੱਧ ਲੜਾਈ ਸੱਚਮੁੱਚ ਸਮਾਜ, ਪਰਿਵਾਰ, ਸਿੱਖਿਆ ਪ੍ਰਣਾਲੀ, ਸਿਹਤ ਸੰਸਥਾਵਾਂ, ਮੀਡੀਆ, ਧਾਰਮਿਕ ਅਤੇ ਸੱਭਿਆਚਾਰਕ ਭਾਈਚਾਰਿਆਂ ਅਤੇ ਸਰਕਾਰੀ ਪ੍ਰਣਾਲੀ ਵਿਚਕਾਰ ਇੱਕ ਸਾਂਝੀ ਜੰਗ ਹੈ।

ਦੋਸਤੋ, ਜੇਕਰ ਅਸੀਂ ਬੌਧਿਕ ਪ੍ਰਦੂਸ਼ਣ ਨੂੰ ਇੱਕ ਅਦਿੱਖ ਖ਼ਤਰਾ ਅਤੇ ਇੱਕ ਵਿਸ਼ਵਵਿਆਪੀ ਸੰਕਟ ਮੰਨਦੇ ਹਾਂ, ਤਾਂ ਬੌਧਿਕ ਪ੍ਰਦੂਸ਼ਣ ਨੂੰ ਸਿਰਫ਼ ਇੱਕ ਅਜਿਹੀ ਸਥਿਤੀ ਵਜੋਂ ਪਰਿਭਾਸ਼ਿਤ ਕੀਤਾ ਜਾ ਸਕਦਾ ਹੈ ਜਦੋਂ ਇੱਕ ਵਿਅਕਤੀ ਦੀ ਸੋਚ, ਸਮਝ, ਵਿਵੇਕ, ਫੈਸਲਾ ਲੈਣ ਅਤੇ ਨੈਤਿਕ ਚੇਤਨਾ ਝੂਠੇ, ਉਲਝਣ ਵਾਲੇ, ਪੱਖਪਾਤੀ, ਅਤਿਅੰਤ, ਹਿੰਸਕ, ਝੂਠੇ ਜਾਂ ਵਿਗੜੇ ਵਿਚਾਰਾਂ ਦੁਆਰਾ ਪ੍ਰਭਾਵਿਤ ਹੁੰਦੀ ਹੈ। ਇਹ ਪ੍ਰਦੂਸ਼ਣ ਫੈਕਟਰੀ ਦੇ ਧੂੰਏਂ ਜਾਂ ਵਾਹਨ ਦੇ ਨਿਕਾਸ ਵਾਂਗ ਅਦਿੱਖ ਹੈ, ਪਰ ਇਸਦਾ ਨੁਕਸਾਨ ਕਿਸੇ ਵੀ ਹਵਾ ਪ੍ਰਦੂਸ਼ਣ ਨਾਲੋਂ ਵੱਡਾ ਹੋ ਸਕਦਾ ਹੈ, ਕਿਉਂਕਿ ਇਹ ਇੱਕ ਵਿਅਕਤੀ ਨੂੰ ਵਿਚਾਰਾਂ, ਧਾਰਨਾਵਾਂ ਅਤੇ ਜਾਣਕਾਰੀ ਦੇ ਜਾਲ ਵਿੱਚ ਫਸਾਉਂਦਾ ਹੈ, ਉਸਦੀ ਤਰਕਸ਼ੀਲ ਯੋਗਤਾ ਅਤੇ ਸਮਾਜਿਕ ਚੇਤਨਾ ਨੂੰ ਤਬਾਹ ਕਰ ਦਿੰਦਾ ਹੈ। ਨਕਲੀ ਖ਼ਬਰਾਂ, ਨਫ਼ਰਤ ਦਾ ਪ੍ਰਚਾਰ, ਅਤਿ ਰਾਸ਼ਟਰਵਾਦ, ਕੱਟੜਤਾ, ਨਸਲੀ ਵੰਡ, ਸਾਜ਼ਿਸ਼ਾਂ, ਧਾਰਮਿਕ ਕੱਟੜਤਾ, ਡਿਜੀਟਲ ਹੇਰਾਫੇਰੀ, ਗਲਤ ਜਾਣਕਾਰੀ, ਪ੍ਰਚਾਰ, ਨਫ਼ਰਤ ਭਰੇ ਭਾਸ਼ਣ ਅਤੇ ਸੋਸ਼ਲ ਮੀਡੀਆ ਐਲਗੋਰਿਦਮ ਰਾਹੀਂ ਫੈਲਾਇਆ ਗਿਆ ਭੰਬਲਭੂਸਾ ਦੁਨੀਆ ਭਰ ਦੇ ਦੇਸ਼ਾਂ ਵਿੱਚ ਬੌਧਿਕ ਪ੍ਰਦੂਸ਼ਣ ਦੇ ਮੁੱਖ ਸਰੋਤ ਬਣ ਗਏ ਹਨ।

ਜਿਵੇਂ-ਜਿਵੇਂ ਤਕਨਾਲੋਜੀ ਅਤੇ ਗਿਆਨ ਦੀ ਉਪਲਬਧਤਾ ਤੇਜ਼ੀ ਨਾਲ ਵਧੀ ਹੈ, ਉਸੇ ਤਰ੍ਹਾਂ ਮਨੁੱਖੀ ਮਨ 'ਤੇ ਅਣਚਾਹੀ ਜਾਣਕਾਰੀ ਦਾ ਬੋਝ ਵੀ ਵਧਿਆ ਹੈ। ਇੰਟਰਨੈੱਟ ਨੇ ਜਾਣਕਾਰੀ ਨੂੰ ਲੋਕਤੰਤਰੀ ਬਣਾ ਦਿੱਤਾ ਹੈ, ਪਰ ਇਸ ਨੇ ਅਗਿਆਨਤਾ ਨੂੰ ਵੀ ਸੰਸਥਾਗਤ ਬਣਾ ਦਿੱਤਾ ਹੈ। ਸੱਚ ਤੋਂ ਝੂਠ ਨੂੰ ਵੱਖਰਾ ਕਰਨਾ ਔਸਤ ਨਾਗਰਿਕ ਲਈ ਪਹਿਲਾਂ ਨਾਲੋਂ ਕਿਤੇ ਜ਼ਿਆਦਾ ਮੁਸ਼ਕਲ ਹੋ ਗਿਆ ਹੈ। ਇਹ ਬੌਧਿਕ ਧੁੰਦ ਨਾ ਸਿਰਫ਼ ਵਿਅਕਤੀਗਤ ਜ਼ਮੀਰ ਨੂੰ ਪ੍ਰਭਾਵਿਤ ਕਰਦੀ ਹੈ ਸਗੋਂ ਲੋਕਤੰਤਰ, ਸਮਾਜਿਕ ਸਦਭਾਵਨਾ, ਸਿੱਖਿਆ, ਵਿਗਿਆਨਕ ਸੋਚ ਅਤੇ ਮਨੁੱਖੀ ਕਦਰਾਂ-ਕੀਮਤਾਂ ਨੂੰ ਵੀ ਕਮਜ਼ੋਰ ਕਰਦੀ ਹੈ। ਇਤਿਹਾਸ ਗਵਾਹ ਹੈ ਕਿ ਸਭਿਅਤਾਵਾਂ ਬਾਹਰੀ ਹਮਲਿਆਂ ਤੋਂ ਘੱਟ ਟੁੱਟਦੀਆਂ ਹਨ, ਸਗੋਂ ਅੰਦਰੂਨੀ ਉਲਝਣ, ਵੰਡ, ਝੂਠੀ ਵਿਚਾਰਧਾਰਾ ਅਤੇ ਮਾਨਸਿਕ ਪ੍ਰਦੂਸ਼ਣ ਤੋਂ ਜ਼ਿਆਦਾ ਟੁੱਟਦੀਆਂ ਹਨ। ਇਸ ਲਈ, ਬੌਧਿਕ ਪ੍ਰਦੂਸ਼ਣ ਮਨੁੱਖਤਾ ਲਈ ਇੱਕ "ਚੁੱਪ ਗਲੋਬਲ ਮਹਾਂਮਾਰੀ" ਵਜੋਂ ਉਭਰਿਆ ਹੈ।

ਦੋਸਤੋ, ਜੇ ਅਸੀਂ ਵਿਚਾਰ ਕਰੀਏ ਕਿ ਕੀ ਬੌਧਿਕ ਪ੍ਰਦੂਸ਼ਣ ਦਾ ਹੱਲ ਸੰਭਵ ਹੈ, ਤਾਂ ਭੌਤਿਕ ਪ੍ਰਦੂਸ਼ਣ ਦੇ ਹੱਲ ਸਪੱਸ਼ਟ ਹਨ: ਫਿਲਟਰ, ਰੀਸਾਈਕਲਿੰਗ ਪਾਬੰਦੀਆਂ, ਤਕਨਾਲੋਜੀ, ਕਾਨੂੰਨ ਅਤੇ ਸਾਫ਼ ਊਰਜਾ। ਹਾਲਾਂਕਿ, ਬੌਧਿਕ ਪ੍ਰਦੂਸ਼ਣ ਦਾ ਹੱਲ ਵਿਗਿਆਨ ਵਿੱਚ ਨਹੀਂ, ਸਗੋਂ ਚੇਤਨਾ, ਸਿੱਖਿਆ, ਨੈਤਿਕਤਾ, ਸੰਵਾਦ, ਮੀਡੀਆ ਜ਼ਿੰਮੇਵਾਰੀ ਅਤੇ ਸਮਾਜਿਕ ਢਾਂਚੇ ਦੇ ਸੁਧਾਰ ਵਿੱਚ ਹੈ।

ਇਹ ਪ੍ਰਦੂਸ਼ਣ ਉਦੋਂ ਵਧਦਾ ਹੈ ਜਦੋਂ ਸਮਾਜ ਤਰਕ ਦੀ ਬਜਾਏ ਅੰਨ੍ਹੀ ਨਕਲ ਅਪਣਾਉਂਦਾ ਹੈ, ਜਦੋਂ ਸਿੱਖਿਆ ਗਿਆਨ ਦੀ ਬਜਾਏ ਸੰਖਿਆਵਾਂ 'ਤੇ ਅਧਾਰਤ ਹੋ ਜਾਂਦੀ ਹੈ, ਜਦੋਂ ਮੀਡੀਆ ਜਾਣਕਾਰੀ ਦੀ ਬਜਾਏ ਸਨਸਨੀਖੇਜ਼ਤਾ ਵੇਚਦਾ ਹੈ, ਅਤੇ ਜਦੋਂ ਤਕਨਾਲੋਜੀ ਸੱਚਾਈ ਦੀ ਬਜਾਏ ਭਰਮਾਂ ਨੂੰ ਉਤਸ਼ਾਹਿਤ ਕਰਦੀ ਹੈ। ਇਸ ਲਈ, ਹੱਲ ਬਹੁ-ਪੱਧਰੀ ਹੋਣਾ ਚਾਹੀਦਾ ਹੈ, ਜਿਸ ਵਿੱਚ ਆਲੋਚਨਾਤਮਕ ਸੋਚ, ਡਿਜੀਟਲ ਸਾਖਰਤਾ, ਇੱਕ ਵਿਗਿਆਨਕ ਦ੍ਰਿਸ਼ਟੀਕੋਣ, ਤੱਥ-ਅਧਾਰਤ ਸੰਵਾਦ, ਮੀਡੀਆ ਪਾਰਦਰਸ਼ਤਾ, ਸਮਾਜਿਕ ਸੰਵਾਦ, ਯੁਵਾ ਲੀਡਰਸ਼ਿਪ ਅਤੇ ਬਹੁ-ਸੱਭਿਆਚਾਰਕ ਸਤਿਕਾਰ ਦੀ ਸੰਸਕ੍ਰਿਤੀ 'ਤੇ ਅਧਾਰਤ ਸਿੱਖਿਆ ਸ਼ਾਮਲ ਹੋਵੇ। ਬੌਧਿਕ ਪ੍ਰਦੂਸ਼ਣ ਨੂੰ ਕਿਸੇ ਇੱਕ ਸੰਸਥਾ, ਕਾਨੂੰਨ ਜਾਂ ਸਰਕਾਰ ਦੁਆਰਾ ਨਿਯੰਤਰਿਤ ਨਹੀਂ ਕੀਤਾ ਜਾ ਸਕਦਾ, ਕਿਉਂਕਿ ਇਹ ਇੱਕ ਮਨੋਵਿਗਿਆਨਕ ਅਤੇ ਸੱਭਿਆਚਾਰਕ ਚੁਣੌਤੀ ਹੈ। ਇਹ ਹੱਲ ਸਿਰਫ਼ ਉਦੋਂ ਹੀ ਸੰਭਵ ਹੈ ਜਦੋਂ ਵਿਸ਼ਵਵਿਆਪੀ ਸਮਾਜ ਸੱਚਾਈ ਨੂੰ ਇੱਕ ਮੁੱਲ ਵਜੋਂ ਅਪਣਾਉਂਦਾ ਹੈ, ਸੰਵਾਦ ਨੂੰ ਟਕਰਾਅ ਤੋਂ ਉੱਪਰ ਰੱਖਦਾ ਹੈ, ਅਤੇ ਸਿੱਖਿਆ ਨੂੰ ਨੌਕਰੀ ਵਜੋਂ ਨਹੀਂ ਸਗੋਂ ਚੇਤਨਾ-ਨਿਰਮਾਣ ਦੇ ਸਾਧਨ ਵਜੋਂ ਦੇਖਦਾ ਹੈ। ਹਰ ਪਰਿਵਾਰ, ਹਰ ਸਕੂਲ, ਹਰ ਯੂਨੀਵਰਸਿਟੀ ਅਤੇ ਹਰ ਕੌਮ ਨੂੰ ਇਹ ਮੰਨਣਾ ਚਾਹੀਦਾ ਹੈ ਕਿ ਸੱਭਿਅਤਾ ਦੇ ਬਚਾਅ ਲਈ ਵਿਚਾਰਾਂ ਦੀ ਸ਼ੁੱਧਤਾ ਜ਼ਰੂਰੀ ਹੈ। ਜੇਕਰ ਮਨ ਪ੍ਰਦੂਸ਼ਿਤ ਹੈ, ਤਾਂ ਤਰੱਕੀ ਵਿਨਾਸ਼ ਬਣ ਜਾਂਦੀ ਹੈ, ਅਤੇ ਜੇਕਰ ਵਿਚਾਰ ਸ਼ੁੱਧ ਹਨ, ਤਾਂ ਮਨੁੱਖਤਾ ਹਰ ਸੰਕਟ ਦਾ ਹੱਲ ਲੱਭ ਸਕਦੀ ਹੈ।

ਦੋਸਤੋ, ਜੇਕਰ ਅਸੀਂ ਇਹ ਸਮਝਦੇ ਹਾਂ ਕਿ ਨਸ਼ੇ ਦੀ ਲਤ ਵਿਰੁੱਧ ਲੜਾਈ ਸਿਰਫ਼ ਪੁਲਿਸ ਦੀ ਜ਼ਿੰਮੇਵਾਰੀ ਨਹੀਂ ਹੈ, ਸਗੋਂ ਇੱਕ ਸਮਾਜਿਕ ਯੁੱਧ ਹੈ। ਨਸ਼ਾ ਕਿਸੇ ਇੱਕ ਦੇਸ਼, ਸਮਾਜ, ਧਰਮ, ਵਰਗ ਜਾਂ ਉਮਰ ਦੀ ਸਮੱਸਿਆ ਨਹੀਂ ਹੈ, ਸਗੋਂ ਇੱਕ ਵਿਸ਼ਵਵਿਆਪੀ ਮਹਾਂਮਾਰੀ ਹੈ। ਨਸ਼ੇ, ਸ਼ਰਾਬ, ਤੰਬਾਕੂ, ਸਿੰਥੈਟਿਕ ਨਸ਼ੀਲੇ ਪਦਾਰਥ, ਨੁਸਖ਼ੇ ਵਾਲੀਆਂ ਦਵਾਈਆਂ ਦੀ ਦੁਰਵਰਤੋਂ, ਗੇਮਿੰਗ ਅਤੇ ਡਿਜੀਟਲ ਨਸ਼ਾ ਆਧੁਨਿਕ ਨਸ਼ੇ ਦੇ ਸਾਰੇ ਵਿਆਪਕ ਰੂਪ ਹਨ।

ਸੰਯੁਕਤ ਰਾਸ਼ਟਰ ਦੇ ਅਨੁਸਾਰ, ਹਰ ਸਾਲ ਦੁਨੀਆ ਭਰ ਵਿੱਚ 30 ਮਿਲੀਅਨ ਤੋਂ ਵੱਧ ਲੋਕ ਸਿੱਧੇ ਤੌਰ 'ਤੇ ਨਸ਼ੇ ਦੀ ਲਤ ਤੋਂ ਪ੍ਰਭਾਵਿਤ ਹੁੰਦੇ ਹਨ, ਅਤੇ ਲੱਖਾਂ ਹੋਰ ਸਬੰਧਤ ਬਿਮਾਰੀਆਂ ਅਤੇ ਅਪਰਾਧਾਂ ਰਾਹੀਂ ਮਰਦੇ ਹਨ। ਨਸ਼ਾ ਸਿਰਫ਼ ਇੱਕ ਸਿਹਤ ਸਮੱਸਿਆ ਨਹੀਂ ਹੈ, ਸਗੋਂ ਅਪਰਾਧ, ਸਰਹੱਦ ਪਾਰ ਤਸਕਰੀ, ਅੱਤਵਾਦ, ਮਨੁੱਖੀ ਤਸਕਰੀ, ਘਰੇਲੂ ਹਿੰਸਾ, ਸੜਕ ਹਾਦਸੇ, ਖੁਦਕੁਸ਼ੀ, ਸਕੂਲ ਛੱਡਣ ਵਾਲੇ, ਬੇਰੁਜ਼ਗਾਰੀ ਅਤੇ ਆਰਥਿਕ ਨੁਕਸਾਨ ਵਰਗੇ ਵਿਆਪਕ ਸੰਕਟਾਂ ਨੂੰ ਵੀ ਜਨਮ ਦਿੰਦੀ ਹੈ। ਇਹ ਮੰਨਣਾ ਕਿ ਪੁਲਿਸ, ਕਾਨੂੰਨ ਅਤੇ ਦੰਡ ਪ੍ਰਣਾਲੀ ਹੀ ਇਸ ਸਮੱਸਿਆ ਨੂੰ ਹੱਲ ਕਰ ਸਕਦੇ ਹਨ, ਇੱਕ ਵੱਡੀ ਗਲਤੀ ਹੈ। ਪੁਲਿਸ ਸਿਰਫ਼ ਅਪਰਾਧ ਨੂੰ ਰੋਕ ਸਕਦੀ ਹੈ, ਆਦਤ ਨੂੰ ਨਹੀਂ; ਕਾਨੂੰਨ ਸਿਰਫ਼ ਸਜ਼ਾ ਦੇ ਸਕਦਾ ਹੈ, ਮਾਨਸਿਕਤਾ ਨਹੀਂ; ਅਤੇ ਸਜ਼ਾ ਸਿਰਫ਼ ਡਰ ਪੈਦਾ ਕਰ ਸਕਦੀ ਹੈ, ਹੱਲ ਨਹੀਂ। ਨਸ਼ੇ ਦੀਆਂ ਜੜ੍ਹਾਂ ਮਾਨਸਿਕ ਤਣਾਅ, ਸਮਾਜਿਕ ਦਬਾਅ, ਪਰਿਵਾਰਕ ਟੁੱਟਣ, ਬੇਰੁਜ਼ਗਾਰੀ, ਇਕੱਲਤਾ, ਹਿੰਸਾ, ਨਿਰਾਸ਼ਾ, ਅਸਮਾਨਤਾ ਅਤੇ ਬੁਰੀ ਸੰਗਤ ਵਿੱਚ ਹਨ। ਇਸ ਲਈ, ਨਸ਼ਾ ਇੱਕ ਮਨੋਵਿਗਿਆਨਕ, ਸਮਾਜਿਕ ਅਤੇ ਸੱਭਿਆਚਾਰਕ ਸੰਕਟ ਹੈ, ਜਿਸਦਾ ਹੱਲ ਸਿਰਫ਼ ਸਜ਼ਾ ਵਿੱਚ ਨਹੀਂ ਸਗੋਂ ਪੁਨਰਵਾਸ, ਸੰਵਾਦ, ਸਿੱਖਿਆ, ਭਾਈਚਾਰਕ ਸਹਾਇਤਾ ਅਤੇ ਸਮਾਜਿਕ ਜ਼ਿੰਮੇਵਾਰੀ ਵਿੱਚ ਹੈ। ਪਰਿਵਾਰਾਂ ਨੂੰ ਸ਼ੁਰੂਆਤੀ ਪਛਾਣ ਸਿੱਖਣੀ ਚਾਹੀਦੀ ਹੈ, ਸਕੂਲਾਂ ਨੂੰ ਰੋਕਥਾਮ ਸਿੱਖਿਆ ਪ੍ਰਦਾਨ ਕਰਨੀ ਚਾਹੀਦੀ ਹੈ, ਮੀਡੀਆ ਨੂੰ ਨੈਤਿਕ ਜ਼ਿੰਮੇਵਾਰੀ ਲੈਣੀ ਚਾਹੀਦੀ ਹੈ, ਸਿਹਤ ਸੰਸਥਾਵਾਂ ਨੂੰ ਇਲਾਜ ਅਤੇ ਸਲਾਹ ਨੂੰ ਤਰਜੀਹ ਦੇਣੀ ਚਾਹੀਦੀ ਹੈ, ਅਤੇ ਸਮਾਜ ਨੂੰ ਨਸ਼ੇੜੀ ਨੂੰ ਮਰੀਜ਼ਾਂ ਵਜੋਂ ਸਮਝ ਕੇ ਦੁਬਾਰਾ ਬਣਾਉਣ ਦੀ ਕੋਸ਼ਿਸ਼ ਕਰਨੀ ਚਾਹੀਦੀ ਹੈ, ਨਾ ਕਿ ਅਪਰਾਧੀਆਂ ਵਜੋਂ। ਇਹ ਸੰਘਰਸ਼ ਉਦੋਂ ਹੀ ਜਿੱਤਿਆ ਜਾ ਸਕਦਾ ਹੈ ਜਦੋਂ ਸਮਾਜ ਨਸ਼ੇੜੀ ਨੂੰ ਇੱਕ ਸਮੱਸਿਆ ਵਜੋਂ ਮਾਨਤਾ ਦਿੰਦਾ ਹੈ, ਸ਼ਰਮ ਦੀ ਗੱਲ ਨਹੀਂ; ਇੱਕ ਬਿਮਾਰੀ, ਅਪਰਾਧ ਨਹੀਂ; ਅਤੇ ਇਲਾਜ ਨੂੰ ਤਰਜੀਹ ਦਿੰਦਾ ਹੈ, ਨਾ ਕਿ ਸਜ਼ਾ।

ਇਸ ਲਈ, ਜੇਕਰ ਅਸੀਂ ਉਪਰੋਕਤ ਸਾਰੀ ਕਹਾਣੀ ਦਾ ਅਧਿਐਨ ਅਤੇ ਵਿਸ਼ਲੇਸ਼ਣ ਕਰਦੇ ਹਾਂ, ਤਾਂ ਅਸੀਂ ਪਾਵਾਂਗੇ ਕਿ ਬੌਧਿਕ ਪ੍ਰਦੂਸ਼ਣ ਅਤੇ ਨਸ਼ਾ ਦੋਵੇਂ ਅਦਿੱਖ ਸੰਕਟ ਹਨ, ਪਰ ਉਨ੍ਹਾਂ ਦੇ ਪ੍ਰਭਾਵ ਦ੍ਰਿਸ਼ਮਾਨ, ਡੂੰਘੇ ਅਤੇ ਵਿਨਾਸ਼ਕਾਰੀ ਹਨ। ਪਹਿਲਾ ਮਨੁੱਖੀ ਸੋਚ ਨੂੰ ਵਿਗਾੜਦਾ ਹੈ, ਬਾਅਦ ਵਾਲਾ ਸਰੀਰ ਅਤੇ ਜੀਵਨ ਨੂੰ ਤਬਾਹ ਕਰ ਦਿੰਦਾ ਹੈ। ਇੱਕ ਸਭਿਅਤਾ ਨੂੰ ਅੰਦਰੋਂ ਘਟਾਉਂਦਾ ਹੈ, ਅਤੇ ਬਾਅਦ ਵਾਲਾ ਸਮਾਜ ਦੀ ਊਰਜਾ ਅਤੇ ਜਵਾਨੀ ਨੂੰ ਖਤਮ ਕਰ ਦਿੰਦਾ ਹੈ। ਅਤੇ ਸਭ ਤੋਂ ਮਹੱਤਵਪੂਰਨ ਗੱਲ ਇਹ ਹੈ ਕਿ ਇਨ੍ਹਾਂ ਦੋਵਾਂ ਵਿਰੁੱਧ ਲੜਾਈ ਸਿਰਫ਼ ਕਾਨੂੰਨ ਜਾਂ ਸਰਕਾਰ ਦੁਆਰਾ ਨਹੀਂ ਜਿੱਤੀ ਜਾ ਸਕਦੀ। ਇਹ ਮਨੁੱਖਤਾ ਦਾ ਸੰਘਰਸ਼, ਸਮਾਜ ਦੀ ਜ਼ਿੰਮੇਵਾਰੀ, ਸਿੱਖਿਆ ਦਾ ਮਿਸ਼ਨ ਅਤੇ ਹਰ ਨਾਗਰਿਕ ਦੀ ਸੁਚੇਤ ਭੂਮਿਕਾ ਹੈ। ਜੇਕਰ ਵਿਚਾਰ ਸ਼ੁੱਧ ਹਨ ਅਤੇ ਸਮਾਜ ਜ਼ਿੰਮੇਵਾਰ ਹੈ, ਤਾਂ ਮਨੁੱਖਤਾ ਦੋਵਾਂ ਸੰਕਟਾਂ ਨੂੰ ਦੂਰ ਕਰ ਸਕਦੀ ਹੈ। ਪਰ ਜੇਕਰ ਅਸੀਂ ਚੁੱਪ, ਉਦਾਸੀਨ, ਜਾਂ ਜ਼ਿੰਮੇਵਾਰੀ ਤੋਂ ਭੱਜਦੇ ਰਹਿੰਦੇ ਹਾਂ, ਤਾਂ ਤਰੱਕੀ ਦੇ ਬਾਵਜੂਦ, ਸੱਭਿਅਤਾ ਦਾ ਭਵਿੱਖ ਸੁਰੱਖਿਅਤ ਨਹੀਂ ਰਹੇਗਾ।

Information in Public Interest

To listen to Dr.Gurdip Singh Sandhu health education lecture series, go to https://youtu.be/-DUhK3cACEU, Sabrangstation.com ਰੋਜ਼ਾਨਾ ਸ਼

Arrested ?
DUI ?
Drug Charges ?
Gun Violation ?
Ghuman Law Group
GLG
GHUMAN LAW GROUP
Get the Legal Defence you Deserve.
Why Choose Us?
Trusted Legal Experts
Personalized Strategies
Proven Track Record
Criminal Defence Law
DUI / DWI Defense
Drug Charges
Domestic Violence Defense
Assault & Battery Defense
Theft / Fraud / Financial Crimes
Probation Violations
Contact Us
info@ghumanlawgroup.com
ghumanlawgroup.org
+1 228-200-0001

GHUMAN
LAW GROUP INC.

Ghuman Law Group

ਤੁਹਾਡੇ ਲਈ ਲੈ ਕੇ ਆਏ ਨੇ

AMERICA ਵਿੱਚ BUSINESS ਕਰਨ ਦਾ ਸੁਨਿਹਰੀ ਮੌਕਾ !

ਜੇਕਰ ਤੁਸੀਂ Canada, England, Australia, New Zealand, Europe ਜਾਂ ਕਿਸੇ ਹੋਰ ਦੇਸ਼ ਦੇ ਨਾਗਰਿਕ ਹੋ

ਆਓ E-2 Investor Visa ਰਾਹੀਂ

ਸਿਰਫ $25,000 ਦੀ ਘੱਟੋ-ਘੱਟ Investment
ਜੇ ਹੋਰ ਵੱਧ invest ਕਰਨਾ ਚਾਹੋ, ਉਹ ਵੀ ਸੰਭਵ

GHUMAN LAW GROUP
ਤੁਹਾਡੀ ਕੰਪਨੀ ਸੈੱਟ ਕਰਵਾਉਣ 'ਚ
ਪੂਰੀ ਮਦਦ ਕਰੇਗਾ

ਇਮੀਗਰੇਸ਼ਨ ਸਬੰਧੀ ਸਾਰਾ Paperwork ਅਸੀਂ ਕਰਾਂਗੇ

ਪਰਿਵਾਰ ਸਮੇਤ ਆਉਣ ਦਾ ਵਧੀਆ ਮੌਕਾ

- 2 ਸਾਲ ਦਾ Work Permit
- Spouse ਨੂੰ ਮਿਲੇਗਾ Open Work Permit
- ਬੱਚਿਆਂ ਲਈ ਸਕੂਲ ਜਾਣ ਦੀ ਇਜਾਜ਼ਤ
- ਹਰ 2 ਸਾਲ ਬਾਅਦ Work Permit Renew ਕਰਵਾ ਸਕਦੇ ਹੋ

ਜਿੰਨਾ ਚਾਹੋ, ਅਮਰੀਕਾ ਵਿੱਚ ਰਹਿ ਕੇ ਆਪਣਾ ਬਿਜ਼ਨਸ ਚਲਾ ਸਕਦੇ ਹੋ

MON - FRI, 9:00 AM - 3:00 PM

+1 (223) 300-0001 | www.ghumanlawgroup.org

2450 VENTURE OAKS WAY, STE 225 SACRAMENTO, CA

ਜਿੱਥੇ ਡੁੱਲ੍ਹਦਾ ਖ਼ੂਨ ਸ਼ਹੀਦਾਂ ਦਾ, ਉੱਥੇ ਉੱਗਦਾ ਰੁੱਖ ਆਜ਼ਾਦੀ ਦਾ।
ਸਦੀਆਂ ਤੀਕ ਦੁਨੀਆਂ ਯਾਦ ਰੱਖੂ, ਸਾਕਾ ਜ਼ਾਲਮ ਦੀ ਬਰਬਾਦੀ ਦਾ।

ਇੰਡੋ ਅਮੈਰਿਕਨ ਹੈਰੀਟੇਜ ਫੋਰਮ, ਫਰਿਜ਼ਨੋ

ਵਲੋਂ ਭਾਰਤ ਦੀ ਆਜ਼ਾਦੀ ਦੇ ਸੰਗਰਾਮ ਵਿਚ ਹਿੱਕਾਂ ਡਾਹ ਕੇ ਅਥਾਹ ਕੁਰਬਾਨੀਆਂ ਕਰਨ ਵਾਲੇ ਬਹਾਦਰ ਯੋਧਿਆਂ ਅਤੇ ਸਮੁੱਚੀ ਗ਼ਦਰ ਪਾਰਟੀ ਨੂੰ ਸਮਰਪਿਤ

24ਵਾਂ 'ਮੇਲਾ ਗ਼ਦਰੀ ਬਾਬਿਆਂ ਦਾ'

ਕਰਤਾਰ ਸਿੰਘ ਸਰਾਭਾ

ਬਾਬਾ ਜਵਾਲਾ ਸਿੰਘ

ਬਾਬਾ ਵਿਸਾਖਾ ਸਿੰਘ

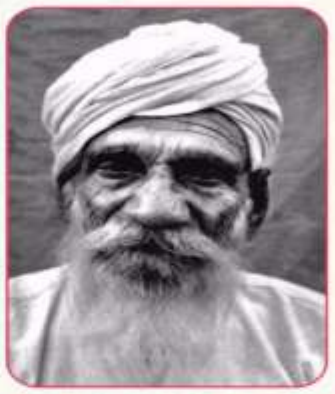
ਬਾਬਾ ਸੋਹਣ ਸਿੰਘ ਭਕਨਾ

ਗਦਰੀ ਸੰਤੋਖ ਸਿੰਘ ਧਰਦਿਓ

12 ਅਪ੍ਰੈਲ 2026, ਦਿਨ ਐਤਵਾਰ, ਦੁਪਹਿਰ 1:00 ਵਜੇ ਤੋਂ ਸ਼ਾਮ 6:00 ਵਜੇ ਤੱਕ

Central High School, East Campus Performing Art Center 3535 N. Cornelia Ave, Fresno, CA 93722

ਵਿਖੇ ਸਮੂਹ ਭਾਈਚਾਰੇ ਦੇ ਸਹਿਯੋਗ ਨਾਲ ਕਰਵਾਇਆ ਜਾ ਰਿਹਾ ਹੈ।

ਪਹੁੰਚ ਰਹੇ ਗਾਇਕ ਕਲਾਕਾਰ

ਲਾਲੀ ਤੱਖਰ

ਰਾਜ ਬਰਾੜ

ਮੰਚ ਸੰਚਾਲਨ

ਆਸ਼ਾ ਸ਼ਰਮਾ

ਚਾਹ ਪਾਣੀ ਤੇ ਪਕੌੜਿਆਂ ਦਾ ਲੰਗਰ ਸਾਰਾ ਦਿਨ ਚੱਲੇਗਾ

ਆਓ ਸਾਰੇ ਪਰਿਵਾਰਾਂ ਸਮੇਤ ਰਲ ਮਿਲ ਕੇ ਦੇਸ਼ ਕੌਮ ਲਈ ਜਾਨਾਂ ਵਾਰਨ ਅਤੇ ਅੱਤ ਦਾ ਤਸ਼ੱਦਦ ਝੱਲਣ ਵਾਲੇ ਯੋਧਿਆਂ ਨੂੰ ਸ਼ਰਧਾ ਦੇ ਫੁੱਲ ਭੇਂਟ ਕਰੀਏ।

ਹੋਰ ਪ੍ਰੋਗਰਾਮ:

ਗੀਤ, ਕਵਿਤਾਵਾਂ, ਭਾਸ਼ਨ, ਗਿੱਧਾ ਤੇ ਭੰਗੜਾ

4.0 ਗਰੇਡ ਵਾਲੇ ਵਿਦਿਆਰਥੀਆਂ ਦਾ ਸਨਮਾਨ

ਵਿਦਿਆਰਥੀਆਂ ਦਾ ਨਾਮ ਰਜਿਸਟਰ ਕਰਨ ਲਈ ਵਿਦਿਆਰਥੀ ਦਾ ਨਾਮ, ਸੰਪਰਕ ਫੋਨ ਨੰਬਰ ਅਤੇ ਸਕੂਲ ਗਰੇਡ ਸ਼ੀਟ ਜਾਂ ਰਿਪੋਰਟ ਕਾਰਡ ਦੀ ਕਾਪੀ ਈਮੇਲ ਐਂਡਰੈਸ IAHForum@gmail.com ਤੇ ਭੇਜਣੀ ਜ਼ਰੂਰੀ ਹੋਵੇਗੀ।

ਸੰਪਰਕ: ਸ਼ਰਨਜੀਤ ਧਾਲੀਵਾਲ (559) 974-8383

Chief Guest & Speaker
ਮੁੱਖ ਮਹਿਮਾਨ ਅਤੇ ਬੁਲਾਰਾ

Social Activist
Dr. Swaiman Singh

ਦੇਸ਼ ਲਈ ਕੁਰਬਾਨੀ ਕਰਨ ਵਾਲੇ ਮਹਾਨ ਸ਼ਹੀਦਾਂ ਤੇ ਗਦਰੀ ਬਾਬਿਆਂ ਦੀ ਫੋਟੋ ਪ੍ਰਦਰਸ਼ਨੀ ਲਗਾਈ ਜਾਵੇਗੀ।

ਬੱਚਿਆਂ ਦੇ ਡਰਾਇੰਗ ਮੁਕਾਬਲੇ ਕਰਵਾਏ ਜਾਣਗੇ

4.0 ਵਾਲੇ ਵਿਦਿਆਰਥੀ ਅਤੇ ਡਰਾਇੰਗ ਮੁਕਾਬਲੇ ਵਿੱਚ ਹਿੱਸਾ ਲੈਣ ਦੇ ਚਾਹਵਾਨ ਫੋਰਮ ਦੀ ਈਮੇਲ iahforum@gmail.com ਤੇ ਆਪਣੀ ਜਾਣਕਾਰੀ ਭੇਜ ਕੇ ਆਪਣਾ ਨਾਮ ਰਜਿਸਟਰ ਕਰਵਾ ਸਕਦੇ ਹਨ

ਜੀ.ਐੱਚ.ਜੀ ਡਾਂਸ ਅਤੇ ਸੰਗੀਤ ਅਕੈਡਮੀ ਦੀਆਂ ਟੀਮਾਂ ਵਲੋਂ ਗਿੱਧਾ ਤੇ ਭੰਗੜਾ ਪੇਸ਼ ਕੀਤਾ ਜਾਵੇਗਾ

ਮੇਲਾ ਕਮੇਟੀ

ਨਵਦੀਪ ਸਿੰਘ ਧਾਲੀਵਾਲ, ਸੁਰਿੰਦਰ ਸਿੰਘ ਬਦੇਸ਼ਾ, ਮਹਿੰਦਰ ਸਿੰਘ ਢਾਹ, ਬਲਦੇਵ ਸਿੰਘ ਧਾਲੀਵਾਲ, ਗੁਰਦੀਪ ਸਿੰਘ ਗਿੱਲ, ਬੂਟਾ ਸਿੰਘ ਸਹੋਤਾ, ਪਰਗਟ ਸਿੰਘ ਧਾਲੀਵਾਲ, ਹਰਜਿੰਦਰ ਸਿੰਘ ਢੇਸੀ, ਸ਼ਰਨਜੀਤ ਕੌਰ ਧਾਲੀਵਾਲ, ਪਰਮਜੀਤ ਸਿੰਘ ਢਿੱਲੋਂ, ਗੁਰਮੀਤ ਸਿੰਘ ਗਿੱਲ, ਦਲਜੀਤ ਸਿੰਘ ਰਿਆੜ, ਗੁਰਮੀਤ ਸਿੰਘ ਗਾਜੀਆਣਾ, ਇੰਦਰਜੀਤ ਚੋਗਾਵਾਂ, ਤਾਰਾ ਸਿੰਘ ਸੰਧੂ, ਭੁਪਿੰਦਰ ਕੌਰ ਬਦੇਸ਼ਾ, ਬਲਵੀਰ ਕੌਰ ਧਾਲੀਵਾਲ, ਹਰਿੰਦਰ ਕੌਰ, ਰਵਿੰਦਰ ਕੌਰ ਢਾਹ, ਬਲਵਿੰਦਰ ਕੌਰ ਧਾਲੀਵਾਲ, ਪ੍ਰੀਤ ਕੌਰ ਗਿੱਲ, ਦਰਸ਼ਨ ਕੌਰ ਗਿੱਲ, ਪਰਮਜੀਤ ਕੌਰ ਗਿੱਲ, ਸੁਖਜਿੰਦਰ ਕੌਰ ਢਿੱਲੋਂ, ਮਨੁਵੀਰ ਕੌਰ ਧਾਲੀਵਾਲ, ਕਿਰਨਜੀਤ ਕੌਰ ਧਾਲੀਵਾਲ, ਟਹਿਲ ਸਿੰਘ ਢੇਸੀ, ਤਲਵਿੰਦਰ ਸਿੰਘ ਜੌਹਲ, ਜੋਗਾ ਸਿੰਘ ਬਦੇਸ਼ਾ, ਸੁਰਿੰਦਰ ਸਿੰਘ ਬਿੰਦ, ਡਾ. ਮਲਕੀਤ ਸਿੰਘ ਕਿੰਗਰਾ, ਪ੍ਰਿੰਸੀਪਲ ਬਲਵਿੰਦਰ ਸਿੰਘ, ਹਰਮਨ ਸਿੰਘ ਗਿੱਲ, ਦਲਜੀਤ ਸਿੰਘ ਗਰੇਵਾਲ, ਡਾ. ਅਰਜਨ ਸਿੰਘ ਜੋਸਨ, ਗੁਰਪ੍ਰੀਤ ਸਿੰਘ ਖਾਨਖਾਨਾ, ਉਦੇਦੀਪ ਸਿੰਘ ਸਿੱਧੂ, ਪਰਮਜੀਤ ਸਿੰਘ ਧਾਲੀਵਾਲ, ਗੁਰਨਾਮ ਸਿੰਘ ਬਿੰਜਲ, ਮਾਸਟਰ ਸ਼ਮਸ਼ੇਰ ਸਿੰਘ, ਰਾਜ ਮੋਗਾ, ਜਗਰੂਪ ਸਿੰਘ ਧਾਲੀਵਾਲ, ਹਰਨੇਕ ਸਿੰਘ ਲੋਹਗੜ, ਸੁੱਖੀ ਹੇਅਰ, ਬਲਵਿੰਦਰ ਸਿੰਘ ਮੰਡੇਰ, ਅਮੋਲਕ ਸਿੰਘ ਸਿੱਧੂ, ਮੇਜਰ ਸਿੰਘ ਸੋਖੇ, ਸੁਖਪਾਲ ਸਿੰਘ ਧਾਲੀਵਾਲ, ਜਸਪਾਲ ਸਿੰਘ ਧਾਲੀਵਾਲ, ਮਨਵੀਰ ਸਿੰਘ ਭੁਲਰ, ਗੁਰਸ਼ਰਣ ਸਿੰਘ ਸਿੱਧੂ, ਸ਼ੇਰ ਸਿੰਘ ਖਣਗੱਸ, ਗੋਰੀ ਢੇਸੀ, ਦਵਿੰਦਰ ਸਿੰਘ ਗਰੇਵਾਲ, ਬਹਾਦਰ ਸਿੰਘ ਭੰਗਲ, ਕਮਲਜੀਤ ਕੌਰ ਭੰਗਲ, ਪਵਿੰਦਰਜੀਤ ਸਿੰਘ ਮਾਨ, ਇੰਦਰਜੀਤ ਸਿੰਘ ਬਰਾੜ, ਰਾਜ ਅਲੀ, ਅੰਗਰੇਜ਼ ਸਿੰਘ।

ਸ੍ਰਪਰਸਤ: ਜਸਵੰਤ ਸਿੰਘ ਮਾਨ, ਕਰਮ ਸਿੰਘ ਮਾਨ

ਵਿਸ਼ੇਸ਼ ਧੰਨਵਾਦ:

ਰੇਡੀਓ 900 ਏ.ਐੱਮ. ਦੇ ਸਾਰੇ ਪੰਜਾਬੀ ਹੋਸਟ, ਪੰਜਾਬੀ ਰੇਡੀਓ ਯੂ.ਐੱਸ.ਏ., ਰੇਡੀਓ 620 ਏ.ਐੱਮ ਰੇਡੀਓ ਐਫ.ਐੱਮ 94.3, ਸਾਰੇ ਪੰਜਾਬੀ ਅਖਬਾਰ, ਜੀ.ਐੱਚ. ਜੀ ਸੰਗੀਤ ਐਂਡ ਡਾਂਸ ਅਕੈਡਮੀ।

ਹੋਰ ਜਾਣਕਾਰੀ ਲਈ ਸੰਪਰਕ

ਨਵਦੀਪ ਸਿੰਘ ਧਾਲੀਵਾਲ ਪ੍ਰਧਾਨ ..... (559) 287-0822
ਹਰਜਿੰਦਰ ਸਿੰਘ ਢੇਸੀ ਸੈਕਟਰੀ ..... (559) 618-0156
ਗੁਰਮੀਤ ਸਿੰਘ ਗਿੱਲ ..... (805) 215-0681
ਗੁਰਮੀਤ ਸਿੰਘ ਗਾਜੀਆਣਾ ..... (559) 801-8200

REALTY UNPLUGGED

ਤੁਹਾਡੀਆਂ ਜੜ੍ਹਾਂ ਤੁਹਾਡਾ ਮੁਨਾਫ਼ਾ $

ਸਮਝਦਾਰ NRI ਪੰਜਾਬੀਆਂ ਨੇ 2024 ਵੱਚਿ ਭਾਰਤੀ ਰੀਅਲ ਅਸਟੇਟ ਵੱਚਿ **$13 ਬਲਿਆਨ** ਲਗਾਏ—ਕਉਂਕਿ ਉਹਨਾਂ ਨੂੰ ਪਤਾ ਸੀ:

ਤੁਹਾਡਾ ਡਾਲਰ + ਭਾਰਤ ਦੀ ਤਰੱਕੀ = ਪੀੜ੍ਹੀਆਂ ਦੀ ਦੌਲਤ

ਜਦੋਂ ਤੁਹਾਡਾ ਡਾਲਰ ਬਾਹਰ 4% ਕਮਾਉਂਦਾ ਹੈ, ਭਾਰਤ 18-20% ਦੰਦਿਆ ਹੈ

- **7.2% GDP ਵਾਧਾ** - ਦੁਨੀਆਂ ਦੀ 3.1% ਨਾਲੋਂ ਦੁੱਗਣਾ ਤੇਜ਼
- **3.48 ਲੱਖ ਹੁਨਰਮੰਦ ਭਾਰਤੀ** 2024 ਵੱਚਿ ਵਾਪਸ ਆਏ
- **$70 ਬਲਿਆਨ+ ਵਦੇਸ਼ੀ ਨਵਿਸ਼** - ਦੁਨੀਆਂ ਦਾ ਭਰੋਸਾ ਭਾਰਤ ਉੱਤੇ

ਤੁਹਾਡੇ ਲਈ ਨਵਿਸ਼ ਦੇ ਰਾਹ

ਨਵਿਸ਼ ਦੀ ਕਸਿਮ	ਸਾਲਾਨਾ ਮੁਨਾਫ਼ਾ	ਕਸਿ ਲਈ ਢੁਕਵਾਂ
ਵਕਿਾਸਸ਼ੀਲ ਇਲਾਕਿਆਂ ਦੀ ਜ਼ਮੀਨ	18-20% ਵਾਧਾ	ਲੰਮੀ ਮਿਆਦ ਦੀ ਦੌਲਤ
ਨਰਿਮਾਣ ਅਧੀਨ ਪ੍ਰੀਮੀਅਮ ਫਲੈਟ	16-18% ਵਾਧਾ	ਪੂੰਜੀ ਵਾਧਾ
ਸਟੂਡੀਓ ਅਪਾਰਟਮੈਂਟ	7-9% ਕਿਰਾਇਆ + 7-9% ਵਾਧਾ	ਨਿਯਮਿਤ ਆਮਦਨ
ਪ੍ਰੀ-ਲੀਜ਼ਡ ਕਮਰਸ਼ੀਅਲ	6-8% ਕਿਰਾਇਆ + 6-8% ਵਾਧਾ	ਸੁਰੱਖਿਅਤ ਨਿਵੇਸ਼

ਨਵਿਸ਼ ਸੀਮਾ: $100,000 ਤੋਂ $1,000,000 ਤੱਕ — ਸਮੇਂ ਦੀ ਕੋਈ ਪਾਬੰਦੀ ਨਹੀਂ।

147 NRI ਪਰਵਿਾਰਾਂ ਦਾ ਭਰੋਸਾ - Realty Unplugged

ਸਾਡੇ ਸਫਲਤਾ ਦੇ ਕਿੱਸੇ:

2017 ਗੁੜਗਾਂਵ:	2020 ਚੰਡੀਗੜ੍ਹ:	2022 ਪੁਣੇ:
7 ਸਾਲਾਂ ਵਿੱਚ 3 ਗੁਣਾ ਮੁਨਾਫ਼ਾ	4 ਸਾਲਾਂ ਵਿੱਚ ਦੁੱਗਣਾ ਵਾਧਾ	2 ਸਾਲਾਂ ਵਿੱਚ 58% ਵਾਧਾ

ਆਪਣੇ ਭਵੱਖਿ ਨੂੰ ਸੁਰੱਖਿਅਤ ਕਰੋ - ਅੱਜ ਹੀ!
Call : +91 73038-88722
Subhiney Chabra : +91 97802-06080

Let's Start!

ਤੁਸੀ ਅਮਰੀਕਾ ਵੱਚਿ । ਤੁਹਾਡੀ ਜਾਇਦਾਦ ਭਾਰਤ ਵੱਚਿ ।
ਅਸੀ ਤੁਹਾਡੀਆਂ ਅੱਖਾਂ, ਹੱਥ ਅਤੇ ਕਾਨੂੰਨੀ ਢਾਲ।

ONLY WAY TO GROW YOUR BUSINESS FASTER
BNG
(Business Network Gateway)
We work for you to
Boost Your Business
VIDEO ADVERTISEMENTS
We make professional video advertisements for your business in Punjabi, Hindi & English
POSTERS DESIGN
We design flyers, Posters and Post Cards to promote your business
BUSINESS CARD DESIGN
WE DESIGN YOUR BUSINESS CARD
SOCIAL MEDIA HANDLERS
We can manage your Business social media handlers Facebook, instagram & YouTube
24/7 TECH SUPPORT
We provide 24/7 tech support
For more information call
Boota Singh Basi +1 (209) 303-1260

ਭਾਰਤੀ ਹਥਿਆਰਬੰਦ ਬਲਾਂ ਦੀ ਟੁਕੜੀ ਸਾਂਝੇ ਫੌਜੀ ਅਭਿਆਸ 'LAMITIYE-2026' ਲਈ ਸੇਸ਼ੇਲਸ ਪਹੁੰਚੀ

ਸੇਸ਼ੇਲਸ
ਸਾਂਝੀ ਸੋਚ ਬਿਊਰੋ

ਭਾਰਤੀ ਹਥਿਆਰਬੰਦ ਬਲਾਂ ਦੀ ਇੱਕ ਟੁਕੜੀ ਸੇਸ਼ੇਲਸ ਰੱਖਿਆ ਬਲਾਂ (ਸ਼ਧਢ) ਨਾਲ ਸਾਂਝੇ ਫੌਜੀ ਅਭਿਆਸ "LAMITIYE-2026 ਦਾ ਅਭਿਆਸ" ਦੇ 11ਵੇਂ ਐਡੀਸ਼ਨ ਵਿੱਚ ਹਿੱਸਾ ਲੈਣ ਲਈ ਸੇਸ਼ੇਲਸ ਪਹੁੰਚ ਗਈ ਹੈ। ਅਭਿਆਸ LAMITIYE-2026 9 ਤੋਂ 20 ਮਾਰਚ ਤੱਕ ਸੇਸ਼ੇਲਸ ਰੱਖਿਆ ਅਕੈਡਮੀ ਵਿੱਚ ਹੋਣ ਵਾਲਾ ਹੈ।

'LAMITIYE', ਜਿਸਦਾ ਅਰਥ ਕ੍ਰੀਓਲ ਭਾਸ਼ਾ ਵਿੱਚ 'ਦੋਸਤੀ' ਹੈ, 2001 ਤੋਂ ਸੇਸ਼ੇਲਸ ਵਿੱਚ ਆਯੋਜਿਤ ਇੱਕ ਦੋ-ਸਾਲਾ ਸਿਖਲਾਈ ਅਭਿਆਸ ਹੈ, ਜਿਸਦਾ ਉਦੇਸ਼ ਦੋਵਾਂ ਦੇਸ਼ਾਂ ਵਿਚਕਾਰ ਫੌਜੀ ਸਹਿਯੋਗ ਨੂੰ ਮਜ਼ਬੂਤ ਕਰਨਾ ਹੈ। ਇਸ ਸਾਲ ਦਾ ਐਡੀਸ਼ਨ ਇੱਕ ਮਹੱਤਵਪੂਰਨ ਮੀਲ ਪੱਥਰ ਹੈ ਕਿਉਂਕਿ ਇਸ ਵਿੱਚ ਭਾਰਤੀ ਹਥਿਆਰਬੰਦ ਸੈਨਾਵਾਂ ਦੀਆਂ ਤਿੰਨੋਂ ਸੇਵਾਵਾਂ ਦੀ ਭਾਗੀਦਾਰੀ ਸ਼ਾਮਲ ਹੈ।

ਭਾਰਤੀ ਟੁਕੜੀ ਵਿੱਚ ਅਸਾਮ ਰੈਜੀਮੈਂਟ ਦੇ ਕਰਮਚਾਰੀ, ਭਾਰਤੀ ਜਲ ਸੈਨਾ ਅਤੇ ਭਾਰਤੀ ਹਵਾਈ ਸੈਨਾ ਦੇ ਪ੍ਰਤੀਨਿਧੀ ਸ਼ਾਮਲ ਹਨ। ਅਧਿਕਾਰੀਆਂ ਨੇ ਇੱਕ ਬਿਆਨ ਵਿੱਚ ਕਿਹਾ ਕਿ ਭਾਰਤੀ ਜਲ ਸੈਨਾ ਨੇ ਆਈਐਨਐਸ ਤ੍ਰਿਖੰਡ ਤਾਇਨਾਤ ਕੀਤਾ ਹੈ, ਜਦੋਂ ਕਿ ਹਵਾਈ ਸੈਨਾ ਇੱਕ ਸੀ-130 ਜਹਾਜ਼ ਨਾਲ ਹਿੱਸਾ ਲੈ ਰਹੀ ਹੈ।

ਇਹ ਅਭਿਆਸ ਅਰਧ-ਸ਼ਹਿਰੀ ਵਾਤਾਵਰਣ ਵਿੱਚ ਉਪ-ਰਵਾਇਤੀ ਕਾਰਜਾਂ ਵਿੱਚ ਤਾਲਮੇਲ ਵਧਾਉਣ ਅਤੇ ਸ਼ਾਂਤੀ ਰੱਖਿਅਕ ਕਾਰਜਾਂ ਦੌਰਾਨ ਦੋਵਾਂ ਫੌਜਾਂ ਵਿਚਕਾਰ ਸਹਿਯੋਗ ਅਤੇ ਅੰਤਰ-ਕਾਰਜਸ਼ੀਲਤਾ ਨੂੰ ਬਿਹਤਰ ਬਣਾਉਣ 'ਤੇ ਕੇਂਦ੍ਰਤ ਕਰੇਗਾ। ਇਹ ਦੋਵਾਂ ਧਿਰਾਂ ਨੂੰ ਦੁਵੱਲੇ ਫੌਜੀ ਸਬੰਧਾਂ ਨੂੰ ਮਜ਼ਬੂਤ ਕਰਦੇ ਹੋਏ ਹੁਨਰਾਂ, ਸੰਚਾਲਨ ਅਨੁਭਵਾਂ ਅਤੇ ਵਧੀਆ ਅਭਿਆਸਾਂ ਦਾ ਆਦਾਨ-ਪ੍ਰਦਾਨ ਕਰਨ ਦਾ ਮੌਕਾ ਵੀ ਪ੍ਰਦਾਨ ਕਰੇਗਾ।

12-ਦਿਨਾਂ ਅਭਿਆਸ ਦੌਰਾਨ, ਦੋਵਾਂ ਦੇਸ਼ਾਂ ਦੀਆਂ ਫੌਜਾਂ ਸਾਂਝੇ ਤੌਰ 'ਤੇ ਅਰਧ-ਸ਼ਹਿਰੀ ਸੈਟਿੰਗਾਂ ਵਿੱਚ ਸੰਭਾਵੀ ਖਤਰਿਆਂ ਨੂੰ ਬੇਅਸਰ ਕਰਨ ਦੇ ਉਦੇਸ਼ ਨਾਲ ਕਈ ਤਰ੍ਹਾਂ ਦੇ ਰਣਨੀਤਕ ਅਭਿਆਸਾਂ ਨੂੰ ਸਿਖਲਾਈ, ਯੋਜਨਾਬੰਦੀ ਅਤੇ ਲਾਗੂ ਕਰਨਗੀਆਂ। ਇਹ ਅਭਿਆਸ ਨਵੀਂ ਪੀੜ੍ਹੀ ਦੇ ਉਪਕਰਣਾਂ ਅਤੇ ਤਕਨਾਲੋਜੀ ਦੀ ਵਰਤੋਂ ਨੂੰ ਵੀ ਪ੍ਰਦਰਸ਼ਿਤ ਕਰੇਗਾ।

ਸਿਖਲਾਈ ਪ੍ਰੋਗਰਾਮ ਵਿੱਚ ਫੀਲਡ ਸਿਖਲਾਈ ਅਭਿਆਸ, ਲੜਾਈ ਚਰਚਾ, ਕੇਸ ਅਧਿਐਨ, ਭਾਸ਼ਣ ਅਤੇ ਪ੍ਰਦਰਸ਼ਨ ਸ਼ਾਮਲ ਹੋਣਗੇ, ਜੋ ਦੋ ਦਿਨਾਂ ਪ੍ਰਮਾਣਿਕਤਾ ਅਭਿਆਸ ਵਿੱਚ ਸਮਾਪਤ ਹੋਣਗੇ।ਅਧਿਕਾਰੀਆਂ ਨੇ

ਕਿਹਾ ਕਿ ਸੰਯੁਕਤ ਅਭਿਆਸ ਤੋਂ ਭਾਰਤ ਅਤੇ ਸੇਸ਼ੇਲਸ ਦੀਆਂ ਹਥਿਆਰਬੰਦ ਸੈਨਾਵਾਂ ਵਿਚਕਾਰ ਆਪਸੀ ਸਮਝ ਨੂੰ ਵਧਾਉਣ ਅਤੇ ਸੰਚਾਲਨ ਤਾਲਮੇਲ ਨੂੰ ਮਜ਼ਬੂਤ ਕਰਨ ਦੀ ਉਮੀਦ ਹੈ।ਇਸ ਦੌਰਾਨ, ਇਸ ਤੋਂ ਪਹਿਲਾਂ 19 ਫਰਵਰੀ ਨੂੰ, ਭਾਰਤੀ ਜਲ ਸੈਨਾ ਨੇ ਵਿਸ਼ਾਖਾਪਟਨਮ ਵਿੱਚ ਆਯੋਜਿਤ ਅੰਤਰਰਾਸ਼ਟਰੀ ਫਲੀਟ ਸਮੀਖਿਆ 2026 ਦੇ ਮੌਕੇ 'ਤੇ ਸੇਸ਼ੇਲਸ ਦੇ ਜਲ ਸੈਨਾ ਨੇਤਾਵਾਂ ਨਾਲ ਉੱਚ-ਪੱਧਰੀ ਦੁਵੱਲੀ ਗੱਲਬਾਤ ਦੀ ਇੱਕ ਲੜੀ ਆਯੋਜਿਤ ਕੀਤੀ।

ਪੱਛਮੀ ਜਲ ਸੈਨਾ ਕਮਾਂਡ ਦੇ ਫਲੈਗ ਅਫਸਰ ਕਮਾਂਡਿੰਗ-ਇਨ-ਚੀਫ਼, ਵਾਈਸ ਐਡਮਿਰਲ ਕ੍ਰਿਸ਼ਨਾ ਸਵਾਮੀਨਾਥਨ, ਨੇ ਸੇਸ਼ੇਲਸ ਰੱਖਿਆ ਬਲਾਂ ਦੇ ਮੁਖੀ ਮੇਜਰ ਜਨਰਲ ਮਾਈਕਲ ਰੋਸੇਟ ਨਾਲ ਮੁਲਾਕਾਤ ਕੀਤੀ ਤਾਂ ਜੋ ਚੱਲ ਰਹੇ ਸਮੁੰਦਰੀ ਸਹਿਯੋਗ 'ਤੇ ਚਰਚਾ ਕੀਤੀ ਜਾ ਸਕੇ, ਜਿਸ ਵਿੱਚ ਭਾਰਤੀ ਜਲ ਸੈਨਾ ਦੇ ਜਹਾਜ਼ਾਂ ਦੁਆਰਾ ਨਿਯਮਤ ਪੋਰਟ ਕਾਲਾਂ, ਸਿਖਲਾਈ ਸਹਿਯੋਗ ਅਤੇ ਭਾਰਤ ਦੀ ਸ਼ਅਘਅ੍ਰ ਪਹਿਲਕਦਮੀ ਦੇ ਤਹਿਤ ਹਾਈਡ੍ਰੋਗ੍ਰਾਫਿਕ ਸਹਿਯੋਗ ਸ਼ਾਮਲ ਹੈ।

ਲੁਧਿਆਣਾ ਵਿੱਚ ਸਕੂਲਾਂ ਅਤੇ ਟ੍ਰੇਨਾਂ ਨੂੰ ਬੰਬ ਨਾਲ ਉਡਾਉਣ ਦੀ ਮਿਲੀ ਧਮਕੀ, ਸੀਐਮ ਮਾਨ ਨੂੰ ਵੀ ਦਿੱਤੀ ਗਈ ਧਮਕੀ

ਲੁਧਿਆਣਾ
ਸਾਂਝੀ ਸੋਚ ਬਿਊਰੋ

ਲੁਧਿਆਣਾ ਦੇ ਤਿੰਨ ਸਕੂਲਾਂ ਅਤੇ ਟ੍ਰੇਨਾਂ ਨੂੰ ਅੱਜ ਸਵੇਰੇ ਬੰਬ ਨਾਲ ਉਡਾਉਣ ਦੀ ਧਮਕੀ ਮਿਲੀ ਹੈ। ਸਕੂਲ ਨੂੰ ਭੇਜੀ ਗਈ ਈਮੇਲ ਵਿੱਚ ਕਿਹਾ ਗਿਆ ਹੈ ਕਿ ਸਕੂਲਾਂ ਵਿੱਚ ਦੁਪਹਿਰ 1:11 ਵਜੇ ਅਤੇ ਟ੍ਰੇਨਾਂ ਵਿੱਚ ਦੁਪਹਿਰ 3:11 ਵਜੇ ਧਮਾਕਾ ਹੋਵੇਗਾ। ਈਮੇਲ ਵਿੱਚ ਸੀਐਮ ਭਗਵੰਤ ਮਾਨ ਦਾ ਵੀ ਜ਼ਿਕਰ ਹੈ, ਜਿਸ ਵਿੱਚ ਕਿਹਾ ਗਿਆ ਹੈ ਕਿ ਫਰਜ਼ੀ ਪੁਲਿਸ ਮੁਕਾਬਲਿਆਂ ਦਾ ਜਵਾਬ ਜਲਦੀ ਹੀ ਦਿੱਤਾ ਜਾਵੇਗਾ।ਸੂਚਨਾ ਮਿਲਣ 'ਤੇ, ਲੁਧਿਆਣਾ ਪੁਲਿਸ, ਬੰਬ ਸਕੁਐਡ

ਅਤੇ ਡੌਗ ਸਕੁਐਡ ਟੀਮਾਂ ਸਕੂਲਾਂ ਵਿੱਚ ਪਹੁੰਚੀਆਂ। ਸਾਵਧਾਨੀ ਦੇ ਤੌਰ 'ਤੇ ਸਕੂਲ ਕੰਪਲੈਕਸ ਵਿੱਚ ਤਲਾਸ਼ੀ ਮੁਹਿੰਮ ਸ਼ੁਰੂ ਕੀਤੀ ਗਈ ਹੈ। ਪੁਲਿਸ ਟੀਮਾਂ ਸਾਵਧਾਨੀ ਵੱਜੋਂ ਚੰਗੀ ਤਰ੍ਹਾਂ ਜਾਂਚ ਕਰ ਰਹੀਆਂ ਹਨ। ਸਕੂਲਾਂ ਦੇ ਬਾਹਰ ਭਾਰੀ ਪੁਲਿਸ ਫੋਰਸ ਤਾਇਨਾਤ ਕੀਤੀ ਗਈ ਹੈ।ਪੁਲਿਸ ਈਮੇਲ ਦੇ ਸੋਰਸ ਦਾ ਪਤਾ ਲਗਾਉਣ ਦੀ ਵੀ ਕੋਸਿਸ਼ ਕਰ ਰਹੀ ਹੈ। ਪੁਲਿਸ ਦਾ ਕਹਿਣਾ ਹੈ ਕਿ ਈਮੇਲ ਦੇ ਸਰੋਤਾਂ ਦੀ ਅਤੇ ਸਕੂਲਾਂ ਦੀ ਚੰਗੀ ਤਰ੍ਹਾਂ ਜਾਂਚ ਕੀਤੀ ਜਾ ਰਹੀ ਹੈ, ਉਸ ਤੋਂ ਬਾਅਦ ਹੀ ਕੁੱਝ ਕਿਹਾ ਜਾ ਸਕਦਾ ਹੈ। ਦੱਸ ਦਈਏ ਕਿ ਧਮਕੀ ਭਰੀਆਂ ਈਮੇਲਾਂ ਦਾ ਇਹ ਪਹਿਲਾਂ ਮਾਮਲਾ ਨਹੀਂ ਹੈ, ਇਸ ਤੋਂ ਪਹਿਲਾਂ ਵੀ ਅਜਿਹੀਆਂ ਈਮੇਲਾਂ ਮਿਲ ਚੁਕੀਆਂ ਹਨ ਅਤੇ ਜਾਂਚ ਤੋਂ ਬਾਅਦ ਕੋਈ ਵੀ ਚੀਜ਼ ਕਦੇ ਵੀ ਨਹੀਂ ਮਿਲੀ।

ਇਮੀਗ੍ਰੇਸ਼ਨ ਐਂਡ ਕਸਟਮਜ਼ ਇਨਫੋਰਸਮੈਂਟ ਵੱਲੋਂ ਭਾਰਤੀ ਮੂਲ ਦਾ ਵਿਅਕਤੀ ਗ੍ਰਿਫ਼ਤਾਰ: ਦੇਸ਼ ਨਿਕਾਲੇ ਦੀ ਤਿਆਰੀ

ਵਾਸ਼ਿੰਗਟਨ
ਸਾਂਝੀ ਸੋਚ ਬਿਊਰੋ

ਕੈਲੀਫੋਰਨੀਆ ਦੇ ਸੈਨ ਡਿਆਗੋ ਸ਼ਹਿਰ 'ਚ ਯੂ.ਐੱਸ. ਇਮੀਗ੍ਰੇਸ਼ਨ ਐਂਡ ਕਸਟਮਜ਼ ਇਨਫੋਰਸਮੈਂਟ ਵੱਲੋਂ ਭਾਰਤ ਮੂਲ ਦੇ ਜਸਕਰਨ ਸਿੰਘ ਨਾਂ ਦੇ ਵਿਅਕਤੀ ਨੂੰ ਗ੍ਰਿਫ਼ਤਾਰ ਕੀਤਾ ਗਿਆ ਹੈ। ਜਾਣਕਾਰੀ ਅਨੁਸਾਰ ਉਸਦੇ ਖ਼ਿਲਾਫ਼ ਪਹਿਲਾਂ ਤੋਂ ਹੀ ਅਮਰੀਕਾ ਛੱਡਣ ਲਈ ਅਧਿਕਾਰਕ ਰਿਮੂਵਲ ਆਰਡਰ ਜਾਰੀ ਕੀਤਾ ਗਿਆ ਸੀ। ਇਹ ਕਾਰਵਾਈ ਉਸ ਦੇ ਅਪਰਾਧਿਕ ਪਿਛੋਕੜ ਅਤੇ ਅਮਰੀਕੀ ਇਮੀਗ੍ਰੇਸ਼ਨ ਨਿਯਮਾਂ ਦੀ ਉਲੰਘਣਾ ਦੇ ਦੋਸ਼ਾਂ ਤਹਿਤ ਕੀਤੀ ਗਈ ਹੈ।

ਅਧਿਕਾਰੀਆਂ ਨੇ ਦੱਸਿਆ ਕਿ ਜਸਕਰਨ ਸਿੰਘ ਇਕ ਹਿੱਟ ਐਂਡ ਰਨ ਸਣੇ ਕਈ ਕੇਸਾਂ 'ਚ ਲੋੜੀਂਦਾ ਸੀ। ਅਮਰੀਕੀ ਕਾਨੂੰਨ ਮੁਤਾਬਕ, ਜੇਕਰ ਕੋਈ ਵਿਦੇਸ਼ੀ ਨਾਗਰਿਕ ਅਜਿਹੇ ਗੰਭੀਰ ਅਪਰਾਧਾਂ ਵਿਚ ਸ਼ਾਮਲ ਪਾਇਆ ਜਾਂਦਾ ਹੈ ਤਾਂ ਉਸ ਦੇ ਇਮੀਗ੍ਰੇਸ਼ਨ ਸਟੇਟਸ ਨੂੰ ਤੁਰੰਤ ਰੱਦ ਕੀਤਾ ਜਾ ਸਕਦਾ ਹੈ। ਰਿਪੋਰਟਾਂ ਅਨੁਸਾਰ, ਉਹ ਅਮਰੀਕਾ ਵਿਚ ਇੱਕ 'ਗੈਰ-ਕਾਨੂੰਨੀ ਪ੍ਰਵਾਸੀ' ਵਜੋਂ ਰਹਿ ਰਿਹਾ ਸੀ। ਇਮੀਗ੍ਰੇਸ਼ਨ ਐਂਡ ਕਸਟਮਜ਼ ਇਨਫੋਰਸਮੈਂਟ ਅਧਿਕਾਰੀਆਂ ਨੇ ਉਸ ਨੂੰ ਹਿਰਾਸਤ ਵਿਚ ਲੈ ਲਿਆ ਹੈ ਅਤੇ ਹੁਣ ਉਸ ਨੂੰ ਡਿਪੋਰਟ ਕਰਨ ਦੀ ਪ੍ਰਕਿਰਿਆ ਸ਼ੁਰੂ ਕੀਤੀ ਜਾ ਰਹੀ ਹੈ।ਇਹ ਗ੍ਰਿਫ਼ਤਾਰੀ ਅਜਿਹੇ ਸਮੇਂ ਹੋਈ ਹੈ ਜਦੋਂ ਅਮਰੀਕਾ ਆਪਣੀਆਂ ਸਰਹੱਦਾਂ 'ਤੇ ਸੁਰੱਖਿਆ ਸਖ਼ਤ ਕਰ ਰਿਹਾ ਹੈ। ਪ੍ਰਸ਼ਾਸਨ ਨੇ ਕਿਹਾ ਹੈ ਕਿ ਉਹ ਕਿਸੇ ਵੀ ਅਜਿਹੇ ਵਿਅਕਤੀ ਨੂੰ ਬਰਦਾਸ਼ਤ ਨਹੀਂ ਕਰਨਗੇ, ਜਿਸ ਦਾ ਰਿਕਾਰਡ ਦੇਸ਼ ਦੀ ਸੁਰੱਖਿਆ ਲਈ ਖਤਰਾ ਹੋਵੇ। ਜਸਕਰਨ ਸਿੰਘ ਨੂੰ ਫਿਲਹਾਲ ਇਮੀਗ੍ਰੇਸ਼ਨ ਐਂਡ ਕਸਟਮਜ਼ ਇਨਫੋਰਸਮੈਂਟ ਦੀ ਹਿਰਾਸਤ ਵਿਚ ਰੱਖਿਆ ਗਿਆ ਹੈ। ਇਮੀਗ੍ਰੇਸ਼ਨ ਜੱਜ ਵੱਲੋਂ ਉਸ ਦੇ ਮਾਮਲੇ ਦੀ ਸੁਣਵਾਈ ਕੀਤੀ ਜਾਵੇਗੀ, ਜਿਸ ਤੋਂ ਬਾਅਦ ਇਹ ਤੈਅ ਹੋਵੇਗਾ ਕਿ ਉਸ ਨੂੰ ਕਦੋਂ ਅਤੇ ਕਿਵੇਂ ਭਾਰਤ ਵਾਪਸ ਭੇਜਿਆ ਜਾਵੇਗਾ।ਅਮਰੀਕੀ ਅਧਿਕਾਰੀਆਂ ਦਾ ਕਹਿਣਾ ਹੈ ਕਿ ਅਜਿਹੇ ਵਿਅਕਤੀਆਂ ਵਿਰੁੱਧ ਜ਼ੀਰੋ ਟੋਲਰੈਂਸ ਦੀ ਨੀਤੀ ਅਪਣਾਈ ਜਾ ਰਹੀ ਹੈ।ਅਧਿਕਾਰੀਆਂ ਮੁਤਾਬਕ ਇਮੀਗ੍ਰੇਸ਼ਨ ਕਾਨੂੰਨਾਂ ਦੀ ਪਾਲਣਾ ਯਕੀਨੀ ਬਣਾਉਣ ਲਈ ਅਜਿਹੀਆਂ ਕਾਰਵਾਈਆਂ ਕੀਤੀਆਂ ਜਾਂਦੀਆਂ ਹਨ। ਇਸ ਮਾਮਲੇ ਨੇ ਅਮਰੀਕਾ ਵਿਚ ਇਮੀਗ੍ਰੇਸ਼ਨ ਨੀਤੀਆਂ ਅਤੇ ਕਾਨੂੰਨੀ ਪ੍ਰਕਿਰਿਆ ਬਾਰੇ ਚਰਚਾ ਨੂੰ ਇੱਕ ਵਾਰ ਫਿਰ ਉਭਾਰ ਦਿੱਤਾ ਹੈ।

ਅਮਰੀਕੀ ਕਰਮਚਾਰੀਆਂ ਨੂੰ ਪਾਕਿਸਤਾਨ ਸਮੇਤ ਮਿਡਲ ਈਸਟ ਦੇਸ਼ ਛੱਡਣ ਦੇ ਆਦੇਸ਼

ਵਾਸ਼ਿੰਗਟਨ
ਸਾਂਝੀ ਸੋਚ ਬਿਊਰੋ

ਈਰਾਨ 'ਤੇ ਅਮਰੀਕਾ ਅਤੇ ਇਜ਼ਰਾਈਲ ਦੇ ਹਮਲਿਆਂ ਨਾਲ ਸ਼ੁਰੂ ਹੋਇਆ ਯੁੱਧ ਭਿਆਨਕ ਹੁੰਦਾ ਜਾ ਰਿਹਾ ਹੈ। ਅਮਰੀਕਾ ਅਤੇ ਇਜ਼ਰਾਈਲ ਨੇ ਆਪਣੇ ਹਮਲੇ ਜਾਰੀ ਰੱਖੇ ਹਨ, ਜਦੋਂ ਕਿ ਈਰਾਨ ਵੀ ਜ਼ੋਰਦਾਰ ਜਵਾਬੀ ਕਾਰਵਾਈ ਕਰ ਰਿਹਾ ਹੈ। ਇਸ ਯੁੱਧ ਦਾ ਸੇਕ ਪੂਰੇ ਮੱਧ ਪੂਰਬ ਵਿਚ ਫੈਲ ਗਿਆ ਹੈ। ਇਸ ਦੌਰਾਨ ਅਮਰੀਕਾ ਨੇ ਆਪਣੇ ਕਰਮਚਾਰੀਆਂ ਨੂੰ ਪਾਕਿਸਤਾਨ ਸਮੇਤ ਮਿਡਲ ਈਸਟ ਦੇਸ਼ ਛੱਡ ਦੇਣ ਲਈ ਕਿਹਾ ਹੈ।ਪਾਕਿਸਤਾਨ ਵਿਚ ਖਤਰੇ ਨੂੰ ਦੇਖਦੇ ਹੋਏ, ਅਮਰੀਕਾ ਨੇ ਕਰਾਚੀ ਅਤੇ ਲਾਹੌਰ ਕੌਂਸਲੇਟਾਂ ਵਿਚ ਤਾਇਨਾਤ ਗੈਰ-ਐਮਰਜੈਂਸੀ ਸਟਾਫ ਨੂੰ ਦੇਸ਼ ਛੱਡਣ ਦਾ ਹੁਕਮ ਦਿੱਤਾ ਹੈ। ਈਰਾਨ ਵਿਚ ਯੁੱਧ ਤੋਂ ਬਾਅਦ ਪਾਕਿਸਤਾਨ ਵਿਚ ਅਮਰੀਕੀ ਕਰਮਚਾਰੀਆਂ ਲਈ ਖ਼ਤਰਾ ਵਧ ਗਿਆ ਹੈ। ਪਿਛਲੇ ਐਤਵਾਰ ਇੱਕ ਭੀੜ ਨੇ ਕਰਾਚੀ ਵਿਚ ਅਮਰੀਕੀ ਕੌਂਸਲੇਟ 'ਤੇ ਹਮਲਾ ਕਰ ਦਿੱਤਾ ਸੀ, ਜਿਸ ਨਾਲ ਅਮਰੀਕੀ ਮਰੀਨ ਨੂੰ ਗੋਲੀਬਾਰੀ ਕਰਨੀ ਪਈ। ਪ੍ਰਦਰਸ਼ਨਕਾਰੀਆਂ ਦੀ ਭੀੜ ਸੀਮਾ ਦੀਵਾਰ ਤੋੜ ਕੇ ਅੰਦਰ ਦਾਖਲ ਹੋ ਗਈ, ਜਿਸ ਨਾਲ ਹਿੰਸਾ ਵਿਚ ਘੱਟੋ-ਘੱਟ 10 ਲੋਕ ਮਾਰੇ ਗਏ।ਅਮਰੀਕੀ ਵਿਦੇਸ਼ ਵਿਭਾਗ ਨੇ ਸਾਊਦੀ ਅਰਬ, ਓਮਾਨ ਅਤੇ ਸਾਈਪ੍ਰਸ ਵਿਚ ਤਾਇਨਾਤ ਗੈਰ-ਐਮਰਜੈਂਸੀ ਸਟਾਫ ਅਤੇ ਉਨ੍ਹਾਂ ਦੇ ਪਰਿਵਾਰਾਂ ਨੂੰ ਦੇਸ਼ ਛੱਡਣ ਦੀ ਇਜਾਜ਼ਤ ਦੇ ਦਿੱਤੀ ਹੈ। ਇਹ ਫੈਸਲਾ ਅਜਿਹੇ ਸਮੇਂ ਆਇਆ ਹੈ, ਜਦੋਂ ਈਰਾਨ ਮੱਧ ਪੂਰਬ ਵਿਚ ਅਮਰੀਕੀ ਨਾਗਰਿਕ ਅਤੇ ਫੌਜੀ ਠਿਕਾਣਿਆਂ 'ਤੇ ਹਮਲਾ ਕਰ ਰਿਹਾ ਹੈ। ਰਿਆਧ ਵਿਚ ਅਮਰੀਕੀ ਦੂਤਘਰ 'ਤੇ ਡਰੋਨ ਹਮਲੇ ਤੋਂ ਬਾਅਦ, ਨੋਟਿਸ ਵਿਚ ਕਿਹਾ ਗਿਆ ਹੈ ਕਿ ਸਾਊਦੀ ਅਰਬ ਵਿਚ ਕਰਮਚਾਰੀਆਂ ਨੂੰ ਈਰਾਨ ਤੋਂ ਡਰੋਨ ਅਤੇ ਮਿਜ਼ਾਈਲ ਹਮਲਿਆਂ ਦੇ ਲਗਾਤਾਰ ਖ਼ਤਰੇ ਦਾ ਸਾਹਮਣਾ ਕਰਨਾ ਪੈ ਰਿਹਾ ਹੈ। ਇਸ ਵਿਚ ਕਿਹਾ ਗਿਆ ਹੈ ਕਿ ਅਮਰੀਕੀ ਸਰਕਾਰ ਕੋਲ ਦੇਸ਼ ਦੇ ਨਾਗਰਿਕਾਂ ਦੀ ਸਹਾਇਤਾ ਕਰਨ ਦੀ ਸੀਮਤ ਸਮਰੱਥਾ ਹੈ। ਨੋਟਿਸ ਵਿਚ ਸਾਈਪ੍ਰਸ ਅਤੇ ਓਮਾਨ ਲਈ ਸੁਰੱਖਿਆ ਖਤਰਿਆਂ ਦਾ ਵੀ ਹਵਾਲਾ ਦਿੱਤਾ ਗਿਆ ਹੈ।

Change Of Name

I, Varinder S/O Davinder born in Pakka Khera Haryana, India, presently residing at 3580 W Grant Line Rd, 216 Tracy CA 95304 USA hereby declare that I have changed my name from **Varinder** to **Varinder Singh**, Henceforth, I shall be known as **Varinder Singh** for all purposes.

ਨਾਮ ਦੀ ਬਦਲੀ

ਮੈਂ, ਵਰਿੰਦਰ ਪੁੱਤਰ ਦਵਿੰਦਰ ਪੱਕਾ ਖੇੜਾ ਹਰਿਆਣਾ, ਭਾਰਤ ਦਾ ਰਹਿਣ ਵਾਲਾ ਹਾਂ ਅਤੇ ਮੌਜੂਦਾ ਸਮੇਂ 3580 W Grant Line Rd, 216 Tracy CA 95304 USA ਵਿਖੇ ਰਹਿ ਰਿਹਾ ਹਾਂ। ਮੈਂ ਆਪਣਾ ਨਾਮ **ਵਰਿੰਦਰ** ਤੋਂ ਬਦਲ ਕੇ **ਵਰਿੰਦਰ ਸਿੰਘ** ਰੱਖ ਲਿਆ ਹੈ।ਸਾਰੇ ਸਬੰਧਿਤ ਨੋਟ ਕਰਨ ਕਿ ਹੁਣ ਮੈਂ **ਵਰਿੰਦਰ ਸਿੰਘ** ਵਜੋਂ ਜਾਣਿਆ ਜਾਵਾਂਗਾ।

ਹਰੇ ਟਰੱਕਾਂ ਵਾਲਿਆਂ ਦੇ ਨਾਂਅ ਨਾਲ ਜਾਣੇ ਜਾਂਦੇ

SMARTWAY EXPRESS INC.

Trucking ਵਿੱਚ ਲੰਬੇ ਸਮੇਂ ਦੇ ਤਜ਼ੁਰਬੇਕਾਰ

Paul Sahota

ਓਨਰ ਓਪਰੇਟਰਾਂ ਤੇ ਟੀਮ ਡਰਾਈਵਰਾਂ ਦੀ ਲੋੜ
ਤਜ਼ਰਬਾ ਘੱਟੋ-ਘੱਟ 1 ਸਾਲ
ਇੱਥੇ ਟੀਮ ਡਰਾਈਵਰਾਂ ਨੂੰ 60 ਸੇਂਟ ਅਤੇ ਸੋਲੋ ਡਰਾਇਵਰਾਂ ਨੂੰ 52 ਸੇਂਟ ਪ੍ਰਤੀ ਮੀਲ ਦਿੱਤੇ ਜਾਂਦੇ ਹਨ ਤੇ ਸਾਲ ਦੇ ਆਖੀਰ 'ਚ W-2 ਦਿੱਤਾ ਜਾਂਦਾ ਹੈ

ਜੇਕਰ ਤੁਸੀਂ ਚਾਹੁੰਦੇ ਹੋ ਟਰੱਕ ਖਰੀਦਣਾ ਜਾਂ ਸਾਡੇ ਨਾਲ ਕੰਮ ਕਰਨਾ ਤਾਂ ਅਸੀਂ ਤੁਹਾਡੀ ਪੂਰੀ ਮਦਦ ਕਰਾਂਗੇ

ਕਿਸੇ ਵੀ ਤਰ੍ਹਾਂ ਦੀ ਜਾਣਕਾਰੀ ਜਾਂ ਕੰਮ ਲਈ ਸਾਨੂੰ ਫੋਨ ਕਰੋ
ਫੋਨ : (559) 653-8130, 774-243-4154

SmartWay Express 3545 Date Avenue Fresno, CA 93725
ਈ-ਮੇਲ: newtrucks@smartwayexp.com

ਵਕਤ ਬਦਲ ਚੁੱਕਾ ਹੈ, ਵਕਤ ਦੇ ਨਾਲ ਬਦਲ ਚੁੱਕੇ ਨੇ Entertainment ਦੇ ਸਾਧਨ ਵੀ

e-Baba Entertainment App ਨੂੰ Download ਕਰੋ।

ਹੁਣ ਕਿਸੇ ਵੀ Company ਦੇ ਬਣੇ Android TV 'ਚ eBaba App ਡਾਊਨਲੋਡ ਕਰੋ ਜਾਂ ਸਮਾਰਟ TV ਦੀ HDMI Port 'ਚ Google TV Dongle ਲਾਵੋ ਤੇ eBaba ਡਾਊਨਲੋਡ ਕਰਕੇ ਰਿਮੋਟ ਦੀ ਵਰਤੋਂ ਰਾਹੀਂ, ਵੱਡੀ TV Screen ਉਤੇ ਬਹੁਤ ਸਾਰੇ English, Punjabi, Hindi ਅਤੇ Urdu ਦੇ TV Channel ਫ੍ਰੀ 'ਚ ਵੇਖੋ ਅਤੇ ਰੇਡੀਓ 'ਚ ਸੁਣੋ, also eBaba Entertainment App available for your ਸਮਾਰਟ phone on app store and Play store.

Cast Dongle ਦੀ ਮਦਦ ਨਾਲ ਆਪਣੀ ਪਸੰਦੀਦਾ TV Channel ਜਾਂ Movies ਆਪਣੇ TV 'ਤੇ ਵੀ ਦੇਖ ਸਕਦੇ ਹੋ ਅਤੇ Drive ਕਰਦੇ ਵੇਲੇ Bluetooth ਨਾਲ ਰੇਡਿਓ ਵੀ ਸੁਣ ਸਕਦੇ ਹੋ।

ਇਸ ਲਈ ਜਲਦੀ ਤੋਂ ਜਲਦੀ ਇਹ App Download ਕਰੋ ਅਤੇ ਆਪਣੇ ਦੋਸਤਾਂ ਨਾਲ ਵੀ ਇਹ ਜਾਣਕਾਰੀ Share ਕਰੋ।

RE/MAX EXECUTIVE

ਨਵਾਂ ਜਾਂ ਪੁਰਾਣਾ ਘਰ
ਖਰੀਦਣ ਜਾਂ ਵੇਚਣ ਲਈ
ਅੱਜ ਹੀ ਸੰਪਰਕ ਕਰੋ।

Kirandeep Kaur
Realtor ®
CalDRE # 02115235

ਤੁਸੀਂ ਸਾਡੇ ਨਾਲ ਹਿੰਦੀ ਅਤੇ ਪੰਜਾਬੀ
ਭਾਸ਼ਾ 'ਚ ਵੀ ਗੱਲ ਕਰ ਸਕਦੇ ਹੋ।

Contact : Cell (209) 550-1704

220 - A Standiford Ave, Modesto, CA 95350, kkaur@mycvre.com

EACH OFFICE IS INDEPENDENTLY OWNED AND OPERATED

web -www.globaldrugtestinginc@gmail.com
email -info@globaltruckpermits.com

ਕੈਲੇਫੋਰਨੀਆ ਅੰਦਰ ਸਾਰੀਆਂ ਸੇਵਾਵਾਂ ਇੱਕੋ ਥਾਂ

GLOBAL TRUCK PERMITS

ਦੇ ਜ਼ਰੀਏ ਲੈ ਕੇ ਜਾਉ ਤੁਹਾਡੇ Business ਨੂੰ ਤਰੱਕੀਆਂ ਵੱਲ

ਟ੍ਰੱਕਰ ਵੀਰਾਂ ਵਾਸਤੇ, ਇੱਕ ਹੀ ਛੱਤ ਹੇਠ

New Company Permits
IRP Plates
Trailer Plates
Truck ELD
DOT Drug Testing

DOT Drug Testing | Compliance Services | Driver Hiring

Driver Files | Safety Audit | Clearing House | Driver Management

ਰਾਜਿੰਦਰ ਟਾਂਡਾ

"ਸਾਡਾ ਇਸ ਕੰਮ ਵਿਚ
19 ਸਾਲ ਦਾ ਤਜਰਬਾ ਹੈ"

ਅੱਜ ਹੀ ਕਾਲ ਕਰੋ :
Ph : (209) 636-0880 | Ph : (209) 364-3020 | Cell :(510) 557-6988

Address: 159 Darcy Pkwy Lathrop, CA 95330

ਇੰਡੀਗੋ ਦੇ ਸੀਈਓ ਨੇ ਦਿੱਤਾ ਅਸਤੀਫ਼ਾ ਜਾਣੋ ਹੁਣ ਕੌਣ ਸੰਭਾਲੇਗਾ ਜਿੰਮੇਵਾਰੀ?

ਨਵੀਂ ਦਿੱਲੀ
ਸਾਂਝੀ ਸੋਚ ਬਿਊਰੋ

ਇੰਡੀਗੋ ਏਅਰਲਾਈਨ ਦੇ ਸੀ.ਈ.ਓ. ਪੀਟਰ ਐਲਬਰਸ ਨੇ ਆਪਣੇ ਅਹੁਦੇ ਤੋਂ ਅਸਤੀਫਾ ਦੇ ਦਿੱਤਾ ਹੈ। ਕੰਪਨੀ ਨੇ ਇਸ ਅਸਤੀਫੇ ਨੂੰ ਸਵੀਕਾਰ ਕਰਦੇ ਹੋਏ ਉਨ੍ਹਾਂ ਨੂੰ ਤੁਰੰਤ ਪ੍ਰਭਾਵ ਨਾਲ ਸਾਰੀਆਂ ਜ਼ਿੰਮੇਵਾਰੀਆਂ ਤੋਂ ਮੁਕਤ ਕਰ ਦਿੱਤਾ ਹੈ। ਐਲਬਰਸ ਦੇ ਜਾਣ ਤੋਂ ਬਾਅਦ ਕੰਪਨੀ ਦੇ ਸੰਸਥਾਪਕ ਅਤੇ ਪ੍ਰਬੰਧ ਨਿਰਦੇਸ਼ਕ ਰਾਹੁਲ ਭਾਟੀਆ, ਅੰਤਰਿਮ ਆਧਾਰ 'ਤੇ ਏਅਰਲਾਈਨ ਦੇ ਸੰਚਾਲਨ ਦਾ ਚਾਰਜ ਸੰਭਾਲਣਗੇ।

ਪੀਟਰ ਦੇ ਅਚਾਨਕ ਅਹੁਦਾ ਛੱਡਣ ਨਾਲ ਹਵਾਬਾਜ਼ੀ ਉਦਯੋਗ ਵਿੱਚ ਹਲਚਲ ਤੇਜ਼ ਹੋ ਗਈ ਹੈ। ਪੀਟਰ ਐਲਬਰਸ ਦਾ ਇਹ ਅਸਤੀਫਾ ਇੰਡੀਗੋ ਲਈ ਇੱਕ ਬੇਹੱਦ ਚੁਣੌਤੀਪੂਰਨ ਦੌਰ ਤੋਂ ਬਾਅਦ ਆਇਆ ਹੈ। ਕੰਪਨੀ ਨੇ ਬਿਆਨ ਜਾਰੀ ਕਰਕੇ ਕਿਹਾ, "ਇੰਡੀਗੋ ਦੀ ਪੇਰੈਂਟ ਕੰਪਨੀ ਇੰਟਰਗਲੋਬ ਐਵੀਏਸ਼ਨ ਲਿਮਟਿਡ ਦੇ ਨਿਰਦੇਸ਼ਕ ਮੰਡਲ ਨੇ ਮੰਗਲਵਾਰ ਨੂੰ ਹੋਈ ਆਪਣੀ ਮੀਟਿੰਗ ਵਿੱਚ ਕੰਪਨੀ ਦੇ ਮੁੱਖ ਕਾਰਜਕਾਰੀ ਅਧਿਕਾਰੀ ਪੀਟਰ ਐਲਬਰਸ ਦਾ ਅਸਤੀਫਾ ਸਵੀਕਾਰ ਕਰ ਲਿਆ ਹੈ। ਐਲਬਰਸ 10 ਮਾਰਚ 2026 ਨੂੰ ਕੰਮ ਦਾ ਸਮਾਂ ਖਤਮ ਹੋਣ ਤੋਂ ਬਾਅਦ ਰਸਮੀ ਤੌਰ 'ਤੇ ਕੰਪਨੀ ਛੱਡ ਦੇਣਗੇ। ਉਨ੍ਹਾਂ ਦੇ ਅਸਤੀਫੇ ਤੋਂ ਬਾਅਦ ਕੰਪਨੀ ਦੇ ਮੈਨੇਜਿੰਗ ਡਾਇਰੈਕਟਰ ਰਾਹੁਲ ਭਾਟੀਆ ਅੰਤਰਿਮ ਤੌਰ 'ਤੇ ਇੰਡੀਗੋ ਦੇ ਸੰਚਾਲਨ ਦੀ ਜ਼ਿੰਮੇਵਾਰੀ ਸੰਭਾਲਣਗੇ।"

ਲਗਭਗ ਤਿੰਨ ਮਹੀਨੇ ਪਹਿਲਾਂ ਏਅਰਲਾਈਨ ਨੂੰ ਵੱਡੇ ਪੱਧਰ 'ਤੇ ਉਡਾਣਾਂ ਵਿੱਚ ਵਿਘਨ ਦਾ ਸਾਹਮਣਾ ਕਰਨਾ ਪਿਆ ਸੀ, ਜਿਸ ਕਾਰਨ ਕਰੀਬ ਤਿੰਨ ਲੱਖ ਯਾਤਰੀ ਪ੍ਰਭਾਵਿਤ ਹੋਏ ਸਨ। ਇਸ ਗੰਭੀਰ ਸੰਕਟ ਅਤੇ ਸੰਚਾਲਨ ਸਬੰਧੀ ਅਸਫਲਤਾਵਾਂ ਨੂੰ ਦੇਖਦੇ ਹੋਏ ਹਵਾਬਾਜ਼ੀ ਰੈਗੂਲੇਟਰ ਡੀ.ਜੀ.ਸੀ.ਏ ਨੇ ਸਖ਼ਤ ਰੁਖ ਅਪਣਾਇਆ ਸੀ। ਰੈਗੂਲੇਟਰ ਨੇ ਨਾ ਸਿਰਫ ਇੰਡੀਗੋ 'ਤੇ 22.20 ਕਰੋੜ ਰੁਪਏ ਦਾ ਭਾਰੀ ਜੁਰਮਾਨਾ ਲਗਾਇਆ ਸੀ, ਸਗੋਂ ਕੰਪਨੀ ਦੇ ਖਿਲਾਫ ਹੋਰ ਦੰਡਕਾਰੀ ਕਾਰਵਾਈਆਂ ਵੀ ਕੀਤੀਆਂ ਸਨ।

ਕੈਨੇਡਾ 'ਚ ਵੀ ਬੱਚਿਆਂ ਲਈ ਸੋਸ਼ਲ ਮੀਡੀਆ ਦੀ ਵਰਤੋਂ 'ਤੇ ਲੱਗ ਸਕਦੀ ਹੈ ਰੋਕ!

ਓਟਵਾ
ਸਾਂਝੀ ਸੋਚ ਬਿਊਰੋ

ਕੈਨੇਡਾ 'ਚ ਬੱਚਿਆਂ ਲਈ ਸੋਸ਼ਲ ਮੀਡੀਆ ਦੀ ਵਰਤੋਂ 'ਤੇ ਪਾਬੰਦੀ ਲਗਾਉਣ ਬਾਰੇ ਚਰਚਾ ਤੇਜ਼ ਹੋ ਸਕਦੀ ਹੈ। ਕੈਨੇਡਾ ਦੇ ਪ੍ਰਧਾਨ ਮੰਤਰੀ ਮਾਰਕ ਕਾਰਨੀ ਨੇ ਟੋਕਿਓ ਵਿਚ ਪੱਤਰਕਾਰਾਂ ਨਾਲ ਗੱਲਬਾਤ ਦੌਰਾਨ ਕਿਹਾ ਕਿ ਇਸ ਮਾਮਲੇ 'ਤੇ ਹਾਲੇ ਕੋਈ ਅੰਤਿਮ ਫੈਸਲਾ ਨਹੀਂ ਕੀਤਾ ਗਿਆ। ਉਨ੍ਹਾਂ ਦੇ ਮੁਤਾਬਕ ਇਹ ਇਕ ਮਹੱਤਵਪੂਰਨ ਮਸਲਾ ਹੈ, ਜਿਸ 'ਤੇ ਦੇਸ਼ ਵਿਚ ਖੁੱਲ੍ਹੀ ਅਤੇ ਸੋਚ-ਵਿਚਾਰ ਨਾਲ ਭਰਪੂਰ ਚਰਚਾ ਹੋਣੀ ਚਾਹੀਦੀ ਹੈ। ਦੁਨੀਆਂ ਦੇ ਕਈ ਦੇਸ਼ਾਂ ਵਿਚ ਸੋਸ਼ਲ ਮੀਡੀਆ ਦੇ ਬੱਚਿਆਂ 'ਤੇ ਪੈਣ ਵਾਲੇ ਪ੍ਰਭਾਵਾਂ ਬਾਰੇ ਚਿੰਤਾ ਵਧ ਰਹੀ ਹੈ। ਹਾਲ ਹੀ ਵਿਚ ਆਸਟ੍ਰੇਲੀਆ ਨੇ 16 ਸਾਲ ਤੋਂ ਘੱਟ ਉਮਰ ਦੇ ਬੱਚਿਆਂ ਲਈ ਸੋਸ਼ਲ ਮੀਡੀਆ ਦੀ ਵਰਤੋਂ 'ਤੇ ਪਾਬੰਦੀ ਲਗਾ ਕੇ ਇੱਕ ਨਵਾਂ ਮਾਡਲ ਪੇਸ਼ ਕੀਤਾ ਹੈ। ਇਸ ਕਾਰਨ ਹੋਰ ਦੇਸ਼ ਵੀ ਇਸ ਤਰ੍ਹਾਂ ਦੇ ਕਦਮਾਂ ਬਾਰੇ ਵਿਚਾਰ ਕਰ ਰਹੇ ਹਨ। ਕਾਰਨੀ ਨੇ ਇਹ ਵੀ ਕਿਹਾ ਕਿ ਕੈਨੇਡਾ ਵਿਚ ਆਨਲਾਈਨ ਹਾਰਮਜ਼ ਨਾਲ ਸੰਬੰਧਿਤ ਕਾਨੂੰਨ ਨੂੰ ਮਜ਼ਬੂਤ ਕਰਨ ਦੀ ਲੋੜ ਹੈ, ਖਾਸ ਕਰਕੇ ਬੱਚਿਆਂ ਦੀ ਸੁਰੱਖਿਆ ਦੇ ਮਾਮਲੇ ਵਿਚ। ਇਸ ਸੰਦਰਭ ਵਿਚ ਸੋਸ਼ਲ ਮੀਡੀਆ ਲਈ ਉਮਰ ਦੀ ਹੱਦ ਤੈਅ ਕਰਨ ਦਾ ਮਸਲਾ ਵੀ ਚਰਚਾ ਦਾ ਹਿੱਸਾ ਬਣ ਸਕਦਾ ਹੈ। ਕੁਝ ਸਮਾਜਿਕ ਸੰਸਥਾਵਾਂ ਅਤੇ ਬੱਚਿਆਂ ਦੇ ਹੱਕਾਂ ਲਈ ਕੰਮ ਕਰਨ ਵਾਲੇ ਗਰੁੱਪਾਂ ਨੇ ਸਰਕਾਰ ਨੂੰ ਅਪੀਲ ਕੀਤੀ ਹੈ ਕਿ ਆਨਲਾਈਨ ਪਲੇਟਫਾਰਮਾਂ ਨੂੰ ਬੱਚਿਆਂ ਦੀ ਸੁਰੱਖਿਆ ਲਈ ਵਧੇਰੇ ਜ਼ਿੰਮੇਵਾਰ ਬਣਾਇਆ ਜਾਵੇ।

ਪੁਤਿਨ ਨੇ ਈਰਾਨੀ ਰਾਸ਼ਟਰਪਤੀ ਨਾਲ ਫੋਨ 'ਤੇ ਕੀਤੀ ਗੱਲ ਕਿਹਾ ਜੰਗ ਜਲਦੀ ਹੀ ਹੋਣੀ ਚਾਹੀਦੀ ਹੈ ਬੰਦ

ਮਾਸਕੋ
ਸਾਂਝੀ ਸੋਚ ਬਿਊਰੋ

ਅੱਜ ਅਮਰੀਕਾ-ਇਜ਼ਰਾਈਲ-ਈਰਾਨ ਯੁੱਧ ਦਾ 12ਵਾਂ ਦਿਨ ਹੈ। ਇਸ ਦੌਰਾਨ, ਰੂਸੀ ਰਾਸ਼ਟਰਪਤੀ ਵਲਾਦੀਮੀਰ ਪੁਤਿਨ ਨੇ ਮੰਗਲਵਾਰ ਰਾਤ ਨੂੰ ਈਰਾਨੀ ਰਾਸ਼ਟਰਪਤੀ ਮਸੂਦ ਪਜ਼ਾਸ਼ਕੀਅਨ ਨਾਲ ਫ਼ੋਨ 'ਤੇ ਗੱਲ ਕੀਤੀ।

ਪੁਤਿਨ ਨੇ ਕਿਹਾ ਕਿ ਜੰਗ ਜਲਦੀ ਬੰਦ ਹੋਣੀ ਚਾਹੀਦੀ ਹੈ ਅਤੇ ਖੇਤਰ ਵਿੱਚ ਤਣਾਅ ਘੱਟ ਕਰਨਾ ਜ਼ਰੂਰੀ ਹੈ। ਰੂਸੀ ਰਾਸ਼ਟਰਪਤੀ ਦਫ਼ਤਰ ਕ੍ਰੇਮਲਿਨ ਦੇ ਅਨੁਸਾਰ, ਪੁਤਿਨ ਨੇ ਗੱਲਬਾਤ ਦੌਰਾਨ ਆਪਣੇ ਸਟੈਂਡ ਨੂੰ ਦੁਹਰਾਉਂਦੇ ਹੋਏ ਕਿਹਾ ਕਿ ਟਕਰਾਅ ਦਾ ਰਾਜਨੀਤਿਕ ਹੱਲ ਲੱਭਿਆ ਜਾਣਾ ਚਾਹੀਦਾ ਹੈ। ਫ਼ੋਨ ਕਾਲ ਦੌਰਾਨ, ਪਜ਼ਾਸ਼ਕੀਅਨ ਨੇ ਰੂਸ ਦੇ ਸਮਰਥਨ ਅਤੇ ਮਨੁੱਖੀ ਸਹਾਇਤਾ ਲਈ ਧੰਨਵਾਦ ਪ੍ਰਗਟ ਕੀਤਾ।

ਇਸ ਤੋਂ ਪਹਿਲਾਂ, ਅਮਰੀਕੀ ਰਾਸ਼ਟਰਪਤੀ ਡੋਨਾਲਡ ਟਰੰਪ ਨੇ ਵੀ ਪੁਤਿਨ ਨਾਲ ਫ਼ੋਨ 'ਤੇ ਗੱਲ ਕਰਨ ਦੀ ਰਿਪੋਰਟ ਦਿੱਤੀ ਸੀ। ਟਰੰਪ ਦੇ ਅਨੁਸਾਰ, ਦੋਵਾਂ ਨੇਤਾਵਾਂ ਨੇ ਈਰਾਨ ਯੁੱਧ ਅਤੇ ਯੂਕਰੇਨ ਦੀ ਸਥਿਤੀ 'ਤੇ ਚਰਚਾ ਕੀਤੀ।

ਟਰੰਪ ਨੇ ਕਿਹਾ ਕਿ ਪੁਤਿਨ ਨੇ ਈਰਾਨ ਯੁੱਧ ਨੂੰ ਖਤਮ ਕਰਨ ਵਿੱਚ ਸਹਾਇਤਾ ਦੀ ਪੇਸ਼ਕਸ਼ ਕੀਤੀ, ਹਾਲਾਂਕਿ ਉਨ੍ਹਾਂ ਨੇ ਪੁਤਿਨ ਨੂੰ ਕਿਹਾ ਕਿ ਇਹ ਬਿਹਤਰ ਹੋਵੇਗਾ ਜੇਕਰ ਪੁਤਿਨ ਰੂਸ-ਯੂਕਰੇਨ ਯੁੱਧ ਨੂੰ ਖਤਮ ਕਰਨ ਵਿੱਚ ਮਦਦ ਕਰਨ।

ਅੰਤਰਰਾਸ਼ਟਰੀ ਮਹਿਲਾ ਦਿਵਸ ਮੌਕੇ ਡਾ. ਸ਼ੈਲੀ ਜੱਗੀ "ਪ੍ਰਾਈਡ ਆਫ਼ ਅੰਮ੍ਰਿਤਸਰ ਐਵਾਰਡ" ਨਾਲ ਸਨਮਾਨਿਤ

ਅੰਮ੍ਰਿਤਸਰ
ਡਾ.ਰਾਜਿੰਦਰ ਰਿਖੀ

ਅੰਤਰਰਾਸ਼ਟਰੀ ਮਹਿਲਾ ਦਿਵਸ ਦੇ ਮੌਕੇ 'ਤੇ ਜਸਟ ਸੇਵਾ ਸੋਸਾਇਟੀ, ਅੰਮ੍ਰਿਤਸਰ ਵੱਲੋਂ ਪ੍ਰਸਿੱਧ ਸਿੱਖਿਆਵਿਦ, ਕਵਿਤਰੀ ਅਤੇ ਸਮਾਜ ਸੇਵਿਕਾ ਡਾ. ਸ਼ੈਲੀ ਜੱਗੀ ਨੂੰ "ਪ੍ਰਾਈਡ ਆਫ਼ ਅੰਮ੍ਰਿਤਸਰ ਐਵਾਰਡ" ਨਾਲ ਸਨਮਾਨਿਤ ਕੀਤਾ ਗਿਆ। ਇਹ ਸਨਮਾਨ ਉਨ੍ਹਾਂ ਨੂੰ ਸਿੱਖਿਆ ਦੇ ਖੇਤਰ ਵਿੱਚ ਉਲੇਖਣੀਯ ਯੋਗਦਾਨ, ਰਚਨਾਤਮਕ ਲੇਖਨ ਅਤੇ ਸਮਾਜ ਸੇਵਾ ਲਈ ਦਿੱਤਾ ਗਿਆ। ਜਸਟ ਸੇਵਾ ਸੋਸਾਇਟੀ, ਅੰਮ੍ਰਿਤਸਰ ਇੱਕ ਸਰਗਰਮ ਸਮਾਜਿਕ ਸੰਸਥਾ ਹੈ ਜੋ ਸਮਾਜ ਦੇ ਵੰਚਿਤ, ਬੇਘਰ ਅਤੇ ਜ਼ਰੂਰਤਮੰਦ ਲੋਕਾਂ ਦੀ ਸਹਾਇਤਾ ਲਈ ਲਗਾਤਾਰ ਕੰਮ ਕਰ ਰਹੀ ਹੈ। ਸੰਸਥਾ ਆਫ਼ਤਾਂ ਦੇ ਸਮੇਂ ਰਾਹਤ ਅਤੇ ਬਚਾਅ ਕਾਰਜਾਂ ਵਿੱਚ ਵੀ ਭਾਗ ਲੈਂਦੀ ਹੈ ਅਤੇ "ਸੇਵ ਬਲੂ (ਪਾਣੀ ਦੀ ਸੰਭਾਲ), ਪਲਾਂਟ ਗ੍ਰੀਨ (ਰੁੱਖ ਲਗਾਓ) ਅਤੇ ਡੋਨੇਟ ਬਲੱਡ (ਰਕਤਦਾਨ)" ਵਰਗੇ ਸਮਾਜਿਕ ਅਭਿਆਨਾਂ ਨੂੰ ਅੱਗੇ ਵਧਾ ਰਹੀ ਹੈ। ਇਸ ਵੇਲੇ ਸੰਸਥਾ ਲਗਭਗ 40 ਜ਼ਰੂਰਤਮੰਦ ਪਰਿਵਾਰਾਂ ਨੂੰ ਹਰ ਮਹੀਨੇ ਰਾਸ਼ਨ ਪ੍ਰਦਾਨ ਕਰ ਰਹੀ ਹੈ ਅਤੇ 30 ਬਜ਼ੁਰਗਾਂ ਨੂੰ ਮਹੀਨਾਵਾਰ ਪੈਨਸ਼ਨ ਵੀ ਦੇ ਰਹੀ ਹੈ ਜਿਨ੍ਹਾਂ ਨੂੰ ਉਨ੍ਹਾਂ ਦੇ ਪਰਿਵਾਰਾਂ ਨੇ ਅਣਡਿੱਠਾ ਕਰ ਦਿੱਤਾ ਹੈ। ਡਾ. ਸ਼ੈਲੀ ਜੱਗੀ, ਬੀ.ਬੀ.ਕੇ. ਡੀ.ਏ.ਵੀ. ਕਾਲਜ ਫਾਰ ਵੂਮੈਨ, ਅੰਮ੍ਰਿਤਸਰ ਦੇ ਹਿੰਦੀ ਵਿਭਾਗ ਵਿੱਚ ਐਸੋਸੀਏਟ ਪ੍ਰੋਫੈਸਰ ਵਜੋਂ ਸੇਵਾ ਦੇ ਰਹੇ ਹਨ। ਉਹ ਇੱਕ ਸੰਵੇਦਨਸ਼ੀਲ ਕਵਿਤਰੀ ਅਤੇ ਰਚਨਾਤਮਕ ਲੇਖਿਕਾ ਵਜੋਂ ਵੀ ਜਾਣੀਆਂ ਜਾਂਦੀਆਂ ਹਨ। ਖ਼ਾਸ ਗੱਲ ਇਹ ਹੈ ਕਿ ਉਨ੍ਹਾਂ ਨੇ ਕੇਵਲ ਦੋ ਸਾਲਾਂ ਦੇ ਅੰਦਰ ਲਗਭਗ 2100 ਕਵਿਤਾਵਾਂ ਦੀ ਰਚਨਾ ਕੀਤੀ ਹੈ, ਜਿਨ੍ਹਾਂ ਵਿੱਚ ਸਮਾਜਿਕ ਚੇਤਨਾ, ਨਾਰੀ ਸਸ਼ਕਤੀਕਰਨ, ਮਨੁੱਖੀ ਮੁੱਲਾਂ ਅਤੇ ਸਾਂਸਕ੍ਰਿਤਿਕ ਸੰਵੇਦਨਾਵਾਂ ਦੀ ਸੁੰਦਰ ਅਭਿਵਕਤੀ ਮਿਲਦੀ ਹੈ। ਸਿੱਖਿਆ ਦੇ ਨਾਲ-ਨਾਲ ਡਾ. ਸ਼ੈਲੀ ਜੱਗੀ ਸਮਾਜ ਸੇਵਾ ਦੇ ਕੰਮਾਂ ਵਿੱਚ ਵੀ ਸਰਗਰਮ ਹਨ। ਉਹ ਆਰਥਿਕ ਤੌਰ 'ਤੇ ਕਮਜ਼ੋਰ ਪਰੰਤੂ ਹੋਨਹਾਰ ਵਿਦਿਆਰਥੀਆਂ ਦੀ ਸਹਾਇਤਾ ਕਰਦੀਆਂ ਹਨ ਤਾਂ ਜੋ ਉਹ ਉੱਚ ਸਿੱਖਿਆ ਹਾਸਲ ਕਰ ਸਕਣ। ਇਸ ਤੋਂ ਇਲਾਵਾ ਉਹ ਸਮੇਂ-ਸਮੇਂ 'ਤੇ ਸਿੱਖਿਆ ਸੰਸਥਾਵਾਂ ਅਤੇ ਵਿਦਿਆਰਥੀਆਂ ਨੂੰ ਵੀ ਸਹਿਯੋਗ ਅਤੇ ਆਰਥਿਕ ਮਦਦ ਪ੍ਰਦਾਨ ਕਰਦੀਆਂ ਰਹਿੰਦੀਆਂ ਹਨ। ਉਲੇਖਣੀਯ ਹੈ ਕਿ ਡਾ. ਸ਼ੈਲੀ ਜੱਗੀ ਨੂੰ ਪਿਛਲੇ ਪੰਜ ਸਾਲਾਂ ਤੋਂ ਲਗਾਤਾਰ ਅੰਤਰਰਾਸ਼ਟਰੀ ਮਹਿਲਾ ਦਿਵਸ ਦੇ ਮੌਕੇ 'ਤੇ ਵੱਖ-ਵੱਖ ਸੰਸਥਾਵਾਂ ਵੱਲੋਂ ਸਨਮਾਨਿਤ ਕੀਤਾ ਜਾ ਰਿਹਾ ਹੈ, ਜੋ ਉਨ੍ਹਾਂ ਦੇ ਸਿੱਖਿਆ, ਸਾਹਿਤ ਅਤੇ ਸਮਾਜ ਸੇਵਾ ਦੇ ਨਿਰੰਤਰ ਯੋਗਦਾਨ ਦਾ ਪ੍ਰਮਾਣ ਹੈ।

WE HAVE THE CHEAPEST FARES TO INDIA

LEGEND TRAVEL

JATINDER SINGH

arc accredited agency

CST # 207524-40

Special Fares To India From West-coast (us) On Air India Direct Flights

LOWEST AIRFARES FROM USA TO INDIA

★Travel Insurance ★ Great last Minute Deals ★ Offices in India

ਜੇ ਤੁਹਾਨੂੰ ਕਿਤੋਂ ਵੀ ਟਿਕਟ ਨਾ ਮਿਲੇ ਤਾਂ ਸਾਨੂੰ ਇਕ ਵਾਰ ਫੋਨ ਕਰੋ
ਅਸੀਂ ਸਾਰੀਆਂ ਏਅਰਲਾਈਨਜ਼ ਨਾਲ ਕੰਮ ਕਰਦੇ ਹਾਂ।

CALL US (510) 797-9010

USA OFFICE: 2450 PERALTA BLVD., STE 106-108,
FREMONT CA 94536 PH.: 510-797-9010

Website: www.legendamerica.net

Emirates | CATHAY PACIFIC | ASIANA AIRLINES | JET AIRWAYS | CHINA AIRLINES | BRITISH AIRWAYS | SINGAPORE AIRLINES | Lufthansa | ANA

ਪਬਲਿਕ ਹਿਤ ਵਿਚ ਸੂਚਨਾ

ਜਿੱਥੇ ਜਿੱਥੇ ਵੀ ਇਹ ਅਵਾਜ ਪਹੁੰਚ ਰਹੀ ਹੈ ਮੈਂ ਗੁਰਦੀਪ ਸਿੰਘ ਸੰਧੂ ਹੈਮਿਓਪੈਥਿਕ ਕਨਸਲਟੈਂਟ ਉਮਰ ਦੇ ਪੰਝਤਰਵੇਂ ਸਾਲ ਵਿੱਚ ਮੇਰੀ ਮੈਡੀਕਲ ਪ੍ਰੈਕਟਿਸ ਦੇ ਪੰਜਾਹ ਸਾਲ ਪੂਰੇ ਹੋਣ ਤੇ ਅਤੇ ਇਸ ਵਕਤ ਅਮੈਰਿਕਨ ਇਕੋਨਮੀ ਦੀ ਸਭ ਤੋਂ ਮਾੜੀ ਹਾਲਤ ਹੋਣ ਕਰਕੇ ਇਹ ਐਲਾਨ ਕਰਦਾ ਹਾ ਕਿ ਹਰੇਕ ਬਿਮਾਰ ਜੋ ਕਿਸੇ ਵੀ ਉਮਰ ਵਿੱਚ ਕਿਸੇ ਵੀ ਬਿਮਾਰੀ ਦਾ ਇਲਾਜ ਕਰਵਾਉਂਦੇ ਥੱਕ ਗਏ ਹਨ ਤਾਂ ਕੀਮਤਾਂ ਦੀ ਪ੍ਰਵਾਹ ਕੀਤੇ ਬਿਨਾਂ ਜੋ ਵੀ ਤੁਹਾਡੀ ਜੇਬ ਇਜਾਜ਼ਤ ਦੇਵੇ ਉਹੀ ਦੇ ਕੇ ਇਲਾਜ ਕਰਵਾ ਸਕਦੇ ਹੋ। ਬੱਸ ਇੱਕ ਗੱਲ ਯਾਦ ਰੱਖਣਾ ਕਿ ਮੁਰਗੀ ਨਾ ਮਰੇ ਤੇ ਅੰਡੇ ਮਿਲਦੇ ਰਹਿਣ ਮੇਰੀ ਇਲਾਜ ਕਰਨ ਦੀ ਸਮਰੱਥਾ ਵੀ ਬਣੀ ਰਹੇ ਤੇ ਤੁਹਾਡਾ ਵੀ ਘੱਟ ਖਰਚ ਨਾਲ ਇਲਾਜ ਹੋ ਸਕੇ ।

ਕਾਲ ਕਰ ਸਕਦੇ ਹੋ 408-687-1899

ਮੇਰੇ ਵੱਲੋਂ ਸਿਹਤ ਵਿਗਿਆਨ ਦੀ ਲੜੀਵਾਰ ਸੀਰੀਜ ਸੁਣਨ ਲਈ ਮੇਰਾ ਯੂ ਟਿਊਬ ਚੈਨਲ, **https://youtu.be/-DUhK3cACEU SabRangstation.com** ਰੋਜ਼ਾਨਾ ਸ਼ਾਮ 5 ਵਜੇ ਤੋਂ 6 ਵਜੇ ਤੱਕ ਰੇਡੀਓ ਸਭਰੰਗ ਰੇਡੀਓ ਪਰਵਾਜ ਯੂਟਿਊਬ ਅਤੇ ਫੇਸਬੁੱਕ ਉੱਪਰ ਸੋਮਵਾਰ ਰੇਡੀਓ ਪੰਜਾਬ 1310 **AM** ਸ਼ਾਮ 3.35 ਤੋਂ 3.55 ਪੰਜਾਬੀ ਵਿੱਚ 4.35 ਤੋਂ 4.55 ਹਿੰਦੀ ਵਿੱਚ, ਸਾਂਝੀ ਸੋਚ ਟੀਵੀ ਸੋਮਵਾਰ, ਬੁੱਧਵਾਰ ਅਤੇ ਸ਼ੁਕਰਵਾਰ ਪੰਜਾਬੀ ਵਿੱਚ।

INFORMATION IN PUBLIC INTREST

I, Gurdip S Sandhu Homeopathic consultant at the completion of my 50 years of medical practice and in my 75 year of age and in worst condition of American economy, I declare that any one suffering and tired of any treatment for any disease at any age call for best homeopathic treatment with economical price charges which suites to your pocket but Make sure you take the egg and still the hen survives so that I can continue serving your health needs.

To listen to my health education lecture series, go to https://youtu.be/-DUhK3cACEU, Sabrangstation.com you can listen in cars @ Radio Sabrang and Radio Parwas while driving from 5pm to 6 pm. Facebook, Youtube Radio Punjab 1310 AM tune to 3.35pm to 3.55 pm Daily in Punjabi and 4.35 to 4.55 in Hindi . TV Sanjhi Soch Monday, Wednesday Friday in Punjabi.

HOMEOPATHIC NATURAL MEDICINES

When Tired of All Treatments,
For any Disease, at any Age
Try Alternative Treatment

Safe and Effective Medicines without any Side Effects

GURDIP S SANDHU

Consultant/Physician
Since 1973
DHMS-Gold Medalist,
BAMS, MDEH
Ex-Prof, Principal &
CMO Medical
Colleges/Hospitals in
India

(408) 687-1899 (925) 587-1148

Homeopathic Medicine and Notary Consultancy

9701 SARA ANN CT DUBLIN, CA 94568

PRACTICE UNDER PROVISION OF ACT SB_577 STATE OF CA

Gillson
TRUCKING INC

NOW HIRING

TRUCK DRIVERS
CLASS A CDL

- Signing Bonus
- Top pay
- Mileage Pay
- Great Benefits
- Over the Road or Local Routes
- Reefers and Dry Van Operations
- No touch freight

SKILLS
- Responsible truck driver.
- Experience with electronic equipment.
- Ability to travel regularly.
- Adaptivity and foresight to handle unexpected situations (traffic, weather conditions and roads, etc.)

RESPONSIBILITIES
- Safely operating assigned vehicles.
- The Vehicles are maintained and serviced as needed.
- Report any vehicle defects for repair.
- Make safety a priority at all times.
- Comply with standard federal laws and with company. policies and procedures.

PAY
- Average pay: $0.45-$0.60 cents/mile
- Weekly direct deposits
- Bonuses for clean inspections
- High mileage bonuses

NEWER EQUIPMENT

FREIGHTLINER AND VOLVO 2020 AND PRESENT
RESET PAY AWAY FROM TERMINALS– STOCKTON,. CA AND DAYTON, OHIO

Flexible Home Time
Pet Friendly
Rider Policy

SCAN QR CODE FOR
APPLY NOW

HEALTH BENEFITS
Health
Dental
Vision

1801 E Dr. Martin Luther King Jr. Blvd.
Stockton, CA 95205

925-400-9094 ext. 116, ext. 130 and ext. 144

info@teamgillson.com

GET IN TOUCH gillsontrucking company/gillsontrucking www.teamgillson.com

ਭਾਰਤ-ਅਮਰੀਕਾ ਵਪਾਰ ਸਮਝੌਤਾ ਇੱਕ ਅਜਿਹਾ ਸਮਝੌਤਾ ਹੈ ਜੋ ਪੰਜਾਬ ਅਤੇ ਦੇਸ਼ ਦੇ ਕਿਸਾਨਾਂ ਨੂੰ ਬਰਬਾਦ ਕਰ ਦੇਵੇਗਾ: ਭਗਵੰਤ ਸਿੰਘ ਮਾਨ

ਚੰਡੀਗੜ੍ਹ
ਸਾਂਝੀ ਸੋਚ ਬਿਊਰੋ

ਪੰਜਾਬ ਦੇ ਮੁੱਖ ਮੰਤਰੀ ਭਗਵੰਤ ਸਿੰਘ ਮਾਨ ਨੇ ਅੱਜ ਚਿਤਾਵਨੀ ਦਿੰਦਿਆਂ ਕਿਹਾ ਕਿ ਪ੍ਰਸਤਾਵਿਤ ਭਾਰਤ-ਅਮਰੀਕਾ ਵਪਾਰ ਸਮਝੌਤਾ ਦੇਸ਼ ਦੇ ਖੇਤੀਬਾੜੀ ਸੈਕਟਰ ਨੂੰ ਤਿੰਨ ਕਾਲੇ ਖੇਤੀ ਕਾਨੂੰਨਾਂ, ਜਿਨ੍ਹਾਂ ਕਰਕੇ ਇਤਿਹਾਸਕ ਕਿਸਾਨ ਅੰਦੋਲਨ ਸ਼ੁਰੂ ਹੋਇਆ ਸੀ, ਨਾਲੋਂ ਕਿਤੇ ਵੱਧ ਨੁਕਸਾਨ ਪਹੁੰਚਾ ਸਕਦਾ ਹੈ। ਖੇਤੀਬਾੜੀ ਮੰਤਰੀ ਗੁਰਮੀਤ ਸਿੰਘ ਖੁੱਡੀਆਂ ਵੱਲੋਂ ਪੇਸ਼ ਕੀਤੇ ਗਏ ਮਤੇ 'ਤੇ ਬਹਿਸ ਨੂੰ ਸਮੇਟਦਿਆਂ ਪੰਜਾਬ ਵਿਧਾਨ ਸਭਾ 'ਚ ਮੁੱਖ ਮੰਤਰੀ ਨੇ ਚਿਤਾਵਨੀ ਦਿੱਤੀ ਕਿ ਭਾਰੀ ਸਬਸਿਡੀ ਵਾਲੇ ਅਮਰੀਕੀ ਉਤਪਾਦਾਂ ਲਈ ਭਾਰਤ ਦਾ ਖੇਤੀਬਾੜੀ ਬਾਜ਼ਾਰ ਖੋਲ੍ਹਣ ਨਾਲ ਪੰਜਾਬ ਅਤੇ ਦੇਸ਼ ਭਰ ਦੇ ਕਿਸਾਨਾਂ ਨੂੰ ਇਸਦੇ ਮੁਕਾਬਲੇ ਲਈ ਹੱਦੋਂ ਵੱਧ ਜੱਦੋ-ਜਹਿਦ ਕਰਨੀ ਪਵੇਗੀ।

ਵਪਾਰ ਸਮਝੌਤੇ ਨੂੰ ਦੇਸ਼ ਦੀ ਖੇਤੀਬਾੜੀ ਪ੍ਰਭੂਸੱਤਾ ਲਈ ਵੱਡਾ ਖ਼ਤਰਾ ਕਰਾਰ ਦਿੰਦਿਆਂ,ਮੁੱਖ ਮੰਤਰੀ ਭਗਵੰਤ ਸਿੰਘ ਮਾਨ ਨੇ ਕਿਹਾ ਕਿ ਇਹ ਸਮਝੌਤਾ ਭਾਰਤ ਦੇ ਖੇਤੀਬਾੜੀ ਖੇਤਰ ਨੂੰ ਵਿਦੇਸ਼ੀ ਤਾਕਤਾਂ ਦੇ ਰਹਿਮੋ-ਕਰਮ 'ਤੇ ਛੱਡ ਦੇਵੇਗਾ। ਇਸ ਸਮਝੌਤੇ ਦੇ ਬੇਹੱਦ ਮਾੜੇ ਸੰਭਾਵੀ ਪ੍ਰਭਾਵਾਂ ਨੂੰ ਵੇਖਦਿਆਂ ਪੰਜਾਬ ਵਿਧਾਨ ਸਭਾ ਵੱਲੋਂ ਸਰਬਸੰਮਤੀ ਨਾਲ ਇਸ ਪ੍ਰਸਤਾਵਿਤ ਸਮਝੌਤੇ ਵਿਰੁੱਧ ਨਿੰਦਾ ਮਤਾ ਪਾਸ ਕੀਤਾ ਗਿਆ।

ਸਦਨ ਨੂੰ ਸੰਬੋਧਨ ਕਰਦਿਆਂ ਮੁੱਖ ਮੰਤਰੀ ਭਗਵੰਤ ਸਿੰਘ ਮਾਨ ਨੇ ਕਿਹਾ ਕਿ ਭਾਰਤ-ਅਮਰੀਕਾ ਸਮਝੌਤਾ ਮੋਦੀ ਸਰਕਾਰ ਵੱਲੋਂ ਲਿਆਂਦੇ ਗਏ ਤਿੰਨ ਕਾਲੇ ਖੇਤੀ ਕਾਨੂੰਨਾਂ ਨਾਲੋਂ ਵੀ ਜ਼ਿਆਦਾ ਖ਼ਤਰਨਾਕ ਹੈ ਅਤੇ ਇਹ ਭਾਰਤ ਦੀ ਖੇਤੀਬਾੜੀ ਨੂੰ ਬੁਰੀ ਤਰ੍ਹਾਂ ਨੁਕਸਾਨ ਪਹੁੰਚਾ ਸਕਦਾ ਹੈ। ਉਨ੍ਹਾਂ ਕਿਹਾ ਕਿ ਪਹਿਲਾਂ ਈਸਟ ਇੰਡੀਆ ਕੰਪਨੀ ਨੇ ਭਾਰਤ ਉੱਤੇ ਕਬਜ਼ਾ ਕਰਕੇ ਦੇਸ਼ ਨੂੰ ਲੁੱਟਿਆ ਸੀ ਅਤੇ ਹੁਣ 'ਵੈਸਟ ਇੰਡੀਆ ਕੰਪਨੀ' ਨੇ ਦੇਸ਼ ਵਿੱਚ ਘੁਸਪੈਠ ਕਰਨੀ ਸ਼ੁਰੂ ਕਰ ਦਿੱਤੀ ਹੈ। ਉਨ੍ਹਾਂ ਕਿਹਾ ਕਿ ਇਹ ਸਮਝੌਤਾ ਭਾਰਤੀ ਖੇਤੀਬਾੜੀ ਨੂੰ ਤਬਾਹ ਕਰ ਸਕਦਾ ਹੈ, ਇਸ ਕਰਕੇ ਖੇਤੀਬਾੜੀ ਖੇਤਰ ਨੂੰ ਪੂਰੀ ਤਰ੍ਹਾਂ ਇਸ ਤੋਂ ਬਾਹਰ ਰੱਖਣਾ ਚਾਹੀਦਾ ਹੈ।

ਮੁੱਖ ਮੰਤਰੀ ਨੇ ਅੱਗੇ ਕਿਹਾ ਕਿ ਇਸ ਪ੍ਰਸਤਾਵਿਤ ਸਮਝੌਤੇ ਬਾਰੇ ਸਬੰਧਤ ਰਾਜਾਂ ਨਾਲ ਨਾ ਤਾਂ ਸਲਾਹ ਕੀਤੀ ਗਈ ਅਤੇ ਨਾ ਹੀ ਇਸ ਬਾਰੇ ਕੁਝ ਦੱਸਿਆ ਗਿਆ। ਉਨ੍ਹਾਂ ਕਿਹਾ ਕਿ ਭਾਰਤ-ਅਮਰੀਕਾ ਸਮਝੌਤੇ ਬਾਰੇ ਹੁਣ ਤੱਕ ਕਿਸੇ ਵੀ ਰਾਜ ਸਰਕਾਰ ਨਾਲ ਸਲਾਹ-ਮਸ਼ਵਰਾ ਨਹੀਂ ਕੀਤਾ ਗਿਆ ਹੈ ਅਤੇ ਨਾ ਹੀ ਕਿਸੇ ਨੂੰ ਕੁਝ ਦੱਸਿਆ ਗਿਆ ਹੈ। ਉਨ੍ਹਾਂ ਕਿਹਾ ਕਿ ਪਤਾ ਨਹੀਂ ਇਸ ਮਾਮਲੇ ਵਿੱਚ ਪ੍ਰਧਾਨ ਮੰਤਰੀ ਜੀ ਦੀ ਕੀ ਮਜਬੂਰੀ ਹੈ। ਉਨ੍ਹਾਂ ਕਿਹਾ ਕਿ ਇਸਨੇ ਸਾਰਿਆਂ ਨੂੰ ਇਹ ਸੋਚਣ ਲਈ ਮਜ਼ਬੂਰ ਕਰ ਦਿੱਤਾ ਹੈ ਕਿ ਕੀ ਭਾਰਤ ਦੇ ਫੈਸਲੇ ਹੁਣ ਵ੍ਹਾਈਟ ਹਾਊਸ ਦੇ ਦਖ਼ਲ ਨਾਲ ਹੋ ਰਹੇ ਹਨ ਅਤੇ ਕੀ ਕੇਂਦਰ ਸਰਕਾਰ ਦਾ ਰਿਮੋਟ ਵਿਦੇਸ਼ੀ ਤਾਕਤਾਂ ਦੇ ਹੱਥ ਵਿੱਚ ਹੈ।

ਮੁੱਖ ਮੰਤਰੀ ਭਗਵੰਤ ਸਿੰਘ ਮਾਨ ਨੇ ਅੱਗੇ ਕਿਹਾ ਕਿ ਜਿਸ ਤਰੀਕੇ ਨਾਲ ਵੱਡੀ ਤੋਂ ਵੱਡਾ ਗੱਲ ਵੀ ਵਿਦੇਸ਼ ਦੇ ਆਗੂਆਂ ਨਾਲ ਸਾਂਝੀ ਕੀਤੀ ਜਾ ਰਹੀ ਹੈ, ਇਹ ਆਪਣੇ ਆਪ ਵਿੱਚ ਗੰਭੀਰ ਸਵਾਲ ਖੜ੍ਹੇ ਕਰਦਾ ਹੈ। ਉਨ ਕਿਹਾ ਕਿ ਜਦੋਂ ਭਾਰਤ-ਪਾਕਿਸਤਾਨ ਜੰਗਬੰਦੀ ਹੋਈ ਸੀ,ਤਾਂ ਇਹ ਜਾਣਕਾਰੀ ਸਭ ਤੋਂ ਪਹਿਲਾਂ ਡੋਨਾਲਡ ਟਰੰਪ ਵੱਲੋਂ ਇੱਕ ਟਵੀਟ ਰਾਹੀਂ ਸਾਂਝੀ ਕੀਤੀ ਗਈ ਸੀ, ਜਦਕਿ ਭਾਰਤ ਨੂੰ ਬਾਅਦ ਵਿੱਚ ਇਸ ਬਾਰੇ ਪਤਾ ਲੱਗਾ। ਇਹ ਸਥਿਤੀ ਕੇਂਦਰ ਸਰਕਾਰ ਦੇ ਕੰਮਕਾਜ 'ਤੇ ਵੱਡਾ ਸਵਾਲੀਆ ਨਿਸ਼ਾਨ ਲਾਉਂਦੀ ਹੈ।

ਸਮਝੌਤੇ ਦੇ ਖੇਤੀਬਾੜੀ ਪ੍ਰਭਾਵਾਂ 'ਤੇ ਚਿੰਤਾ ਪ੍ਰਗਟ ਕਰਦਿਆਂ ਮੁੱਖ ਮੰਤਰੀ ਨੇ ਕਿਹਾ ਕਿ ਡੀਡੀਜੀਐਸ ਅਤੇ ਸੋਇਆਬੀਨ ਤੇਲ ਵਰਗੇ ਫੀਡ ਬਦਲਾਂ ਦੀ ਸਸਤੀ ਦਰਾਮਦ ਮੱਕੀ ਅਤੇ ਸੋਇਆਬੀਨ ਦੀਆਂ ਕੀਮਤਾਂ ਨੂੰ ਕਾਫ਼ੀ ਹੱਦ ਤੱਕ ਘਟਾ ਸਕਦੀ ਹੈ, ਜਿਸ ਨਾਲ ਪੰਜਾਬ ਦੇ ਫਸਲੀ ਵਿਭਿੰਨਤਾ ਯਤਨਾਂ ਨੂੰ ਵੱਡੀ ਮਾਰ ਪੈ ਸਕਦੀ ਹੈ। ਉਨ੍ਹਾਂ ਅੱਗੇ ਕਿਹਾ ਕਿ ਭਾਵੇਂ ਨਰਮੇ ਦੀ ਦਰਾਮਦ ਨੂੰ ਕੋਟੇ ਰਾਹੀਂ ਨਿਯੰਤ੍ਰਿਤ ਕੀਤਾ ਜਾਂਦਾ ਹੈ, ਫਿਰ ਵੀ ਇਹ ਨਰਮੇ ਦੀਆਂ ਕੀਮਤਾਂ ਦੇ ਹੇਠਾਂ ਜਾਣ ਦਾ ਕਾਰਨ ਬਣ ਸਕਦਾ ਹੈ, ਜਿਸ ਨਾਲ ਪੰਜਾਬ ਦੇ ਮਾਲਵਾ ਖੇਤਰ ਵਿੱਚ ਨਰਮਾ ਕਿਸਾਨਾਂ 'ਤੇ ਮਾੜਾ ਪ੍ਰਭਾਵ ਪੈ ਸਕਦਾ ਹੈ।

ਉਨ੍ਹਾਂ ਚਿਤਾਵਨੀ ਦਿੱਤੀ ਕਿ ਕੁਝ ਨਾਨ-ਟੈਰਿਫ ਸ਼ਰਤਾਂ ਵਿੱਚ ਢਿੱਲ ਦੇਣ ਨਾਲ ਇਹ ਜੀਐਮਓ ਸਮੱਗਰੀ ਦੇ ਦਾਖਲੇ ਅਤੇ ਨਵੇਂ ਕੀੜਿਆਂ, ਫਸਲੀ ਬਿਮਾਰੀਆਂ ਅਤੇ ਖਤਰਨਾਕ ਨਦੀਨਾਂ ਦੇ ਫੈਲਣ ਦੇ ਜੋਖਮ ਨੂੰ ਵਧਾ ਸਕਦਾ ਹੈ। ਮੁੱਖ ਮੰਤਰੀ ਨੇ ਕਿਹਾ ਕਿ ਅਜਿਹੇ ਹਾਲਾਤ ਪੰਜਾਬ ਦੇ ਖੇਤੀਬਾੜੀ ਈਕੋਸਿਸਟਮ ਲਈ ਗੰਭੀਰ ਖ਼ਤਰਾ

ਪੈਦਾ ਕਰ ਸਕਦੇ ਹਨ।

ਮੁੱਖ ਮੰਤਰੀ ਭਗਵੰਤ ਸਿੰਘ ਮਾਨ ਨੇ ਅੱਗੇ ਕਿਹਾ ਕਿ ਸੰਯੁਕਤ ਰਾਜ ਅਮਰੀਕਾ ਵਿੱਚ ਖੇਤੀਬਾੜੀ ਢਾਂਚਾ ਭਾਰਤ ਨਾਲੋਂ ਕਾਫ਼ੀ ਵੱਖਰਾ ਹੈ। ਅਮਰੀਕਾ ਦੀ ਖੇਤੀਬਾੜੀ ਖੁੱਲ੍ਹੀਆਂ ਜ਼ਮੀਨਾਂ, ਉੱਚ ਸਬਸਿਡੀਆਂ ਅਤੇ ਪੈਮਾਨੇ ਦੀ ਆਰਥਿਕਤਾ 'ਤੇ ਕੰਮ ਕਰਦੀ ਹੈ, ਜੋ ਉਤਪਾਦਕਾਂ ਨੂੰ ਘੱਟ ਕੀਮਤਾਂ 'ਤੇ ਵੀ ਨਿਰਯਾਤ ਦੇ ਯੋਗ ਬੇਣਾਉਂਦਾ ਹੈ। ਅਜਿਹੀ ਸਥਿਤੀ ਵਿੱਚ ਪੰਜਾਬ ਦੇ ਕਿਸਾਨਾਂ ਲਈ ਅਮਰੀਕੀ ਖੇਤੀਬਾੜੀ ਉਤਪਾਦਾਂ ਨਾਲ ਮੁਕਾਬਲਾ ਕਰਨਾ ਬੇਹੱਦ ਮੁਸ਼ਕਿਲ ਹੋ ਜਾਵੇਗਾ।

ਉਨ੍ਹਾਂ ਦੱਸਿਆ ਕਿ ਅਮਰੀਕਾ ਤੋਂ ਪਸ਼ੂਆਂ ਦੇ ਚਾਰੇ ਲਈ ਸੋਇਆ ਫੀਡ ਕਥਿਤ ਤੌਰ 'ਤੇ ਵੱਡੀ ਮਾਤਰਾ ਵਿੱਚ ਆਯਾਤ ਕੀਤਾ ਜਾਵੇਗਾ। "ਪੰਜਾਬ ਲਗਭਗ 1.25 ਲੱਖ ਹੈਕਟੇਅਰ ਮੱਕੀ ਦੀ ਕਾਸ਼ਤ ਕਰਦਾ ਹੈ ਅਤੇ ਇਸ ਸਮਝੌਤੇ ਨਾਲ ਮੱਕੀ ਅਤੇ ਸੋਇਆਬੀਨ ਦੋਵੇਂ ਫਸਲਾਂ 'ਤੇ ਬੇਹੱਦ ਮਾੜਾ ਪ੍ਰਭਾਵ ਪੈ ਸਕਦਾ ਹੈ। ਇਸੇ ਤਰ੍ਹਾਂ ਅਮਰੀਕਾ ਤੋਂ ਨਰਮੇ ਦੀ ਦਰਾਮਦ ਪੰਜਾਬ, ਜਿੱਥੇ ਲਗਭਗ 2.5 ਲੱਖ ਏਕੜ ਵਿੱਚ ਨਰਮੇ ਦੀ ਕਾਸ਼ਤ ਹੁੰਦੀ ਹੈ, ਦੇ ਕਿਸਾਨਾਂ ਨੂੰ ਬਹੁਤ ਜ਼ਿਆਦਾ ਪ੍ਰਭਾਵਿਤ ਕਰ ਸਕਦੀ ਹੈ।

ਖੇਤਾਂ ਦੇ ਆਕਾਰ ਅਤੇ ਸਬਸਿਡੀਆਂ ਵਿੱਚ ਅਸਮਾਨਤਾ ਨੂੰ ਉਜਾਗਰ ਕਰਦਿਆਂ ਮੁੱਖ ਮੰਤਰੀ ਭਗਵੰਤ ਸਿੰਘ ਮਾਨ ਨੇ ਕਿਹਾਕਿ ਅਮਰੀਕਾ ਵਿੱਚ ਔਸਤ ਕਿਸਾਨ ਕੋਲ ਲਗਭਗ 500 ਏਕੜ ਜ਼ਮੀਨ ਹੈ ਅਤੇ ਅਮਰੀਕੀ ਕਿਸਾਨਾਂ ਨੂੰ ਭਾਰਤੀ ਕਿਸਾਨਾਂ ਨਾਲੋਂ ਲਗਭਗ 35 ਫੀਸਦ ਵੱਧ ਸਬਸਿਡੀ ਮਿਲਦੀ ਹੈ। ਇਸ ਦੇ ਉਲਟ ਪੰਜਾਬ ਦੇ ਕਿਸਾਨਾਂ ਕੋਲ ਆਮ ਤੌਰ 'ਤੇ ਸਿਰਫ਼ ਦੋ ਤੋਂ ਢਾਈ ਏਕੜ ਜ਼ਮੀਨ ਹੈ, ਜਿਸ ਨਾਲ ਉਨ੍ਹਾਂ ਲਈ ਅਮਰੀਕੀ ਉਤਪਾਦਾਂ ਦਾ ਮੁਕਾਬਲਾ ਕਰਨਾ ਅਤਿ ਮੁਸ਼ਕਲ ਹੋ ਜਾਵੇਗਾ।

ਉਨ੍ਹਾਂ ਇਹ ਵੀ ਚੇਤਾਵਨੀ ਦਿੱਤੀ ਕਿ ਇੰਟਲੈਕਚੂਅਲ ਪ੍ਰੋਪਰਟੀ ਪ੍ਰੋਵੀਜਨਸ ਕਾਰਨ ਕਿਸਾਨ ਅਗਲੇ ਫਸਲੀ ਸੀਜ਼ਨ ਲਈ ਬੀਜ ਨਹੀਂ ਬਚਾ ਸਕਣਗੇ। ਮੁੱਖ ਮੰਤਰੀ ਨੇ ਕਿਹਾ, "ਕਿਸਾਨਾਂ ਨੂੰ ਅਗਲੇ ਫਸਲੀ ਸੀਜ਼ਨ ਲਈ ਬੀਜ ਬਚਾਉਣ ਦੀ ਇਜਾਜ਼ਤ ਨਹੀਂ ਦਿੱਤੀ ਜਾ ਸਕਦੀ ਕਿਉਂਕਿ ਬੀਜ ਪੇਟੈਂਟ ਸੁਰੱਖਿਆ ਅਧੀਨ ਆ ਜਾਣਗੇ। ਕਿਸਾਨ ਇਸ ਨਾਲ ਬਹੁ-ਰਾਸ਼ਟਰੀ ਕਾਰਪੋਰੇਸ਼ਨਾਂ ਦੇ ਗਾਹਕ ਬਣ ਜਾਣਗੇ ਅਤੇ ਬੀਜ ਡੀਲਰਾਂ ਨੂੰ ਨਵੇਂ ਲਾਇਸੈਂਸ ਪ੍ਰਾਪਤ ਕਰਨ ਦੀ ਲੋੜ ਹੋਵੇਗੀ। ਇਸ ਸਮਝੌਤੇ ਨਾਲ ਵਿਦੇਸ਼ੀ ਕੰਪਨੀਆਂ ਨੂੰ ਖੇਤੀਬਾੜੀ ਸੈਕਟਰ ਵਿੱਚ ਪੈਰ ਪਸਾਰਨ ਦਾ ਮੌਕਾ ਮਿਲ ਜਾਵੇਗਾ।"

ਪ੍ਰਧਾਨ ਮੰਤਰੀ ਦੇ ਵਿਦੇਸ਼ੀ ਪ੍ਰੋਗਰਾਮਾਂ 'ਤੇ ਚੁਟਕੀ ਲੈਂਦਿਆਂ ਮੁੱਖ ਮੰਤਰੀ ਭਗਵੰਤ ਸਿੰਘ ਮਾਨ ਨੇ ਟਿੱਪਣੀ ਕੀਤੀ, "ਪ੍ਰਧਾਨ ਮੰਤਰੀ ਅਕਸਰ ਅਜਿਹੇ ਦੇਸ਼ਾਂ ਦਾ ਦੌਰਾ ਕਰਦੇ ਹਨ ਜਿਨ੍ਹਾਂ ਦੇ ਨਾਮ ਬਹੁਤ ਸਾਰੇ ਲੋਕਾਂ ਨੇ ਕਦੇ ਸੁਣਿਆ ਵੀ ਨਹੀਂ ਹੁੰਦਾ। ਇਹ ਦੌਰੇ ਲਗਭਗ 10,000 ਦੀ ਆਬਾਦੀ ਵਾਲੇ ਛੋਟੇ ਦੇਸ਼ਾਂ ਵਿੱਚ ਕਰਵਾਏ ਸ਼ੋਅ ਜਾਪਦੇ ਹਨ। ਅਜਿਹੇ ਦੇਸ਼ਾਂ ਵਿੱਚ ਘੁੰਮਣ ਦੀ ਬਜਾਏ, ਉਨ੍ਹਾਂ ਨੂੰ ਭਾਰਤ ਦੇ 1.25 ਅਰਬ ਲੋਕਾਂ ਦੀਆਂ ਆਵਾਜ਼ਾਂ ਸੁਣਨ 'ਤੇ ਧਿਆਨ ਕੇਂਦਰਿਤ ਕਰਨਾ ਚਾਹੀਦਾ ਹੈ।"

ਮੁੱਖ ਮੰਤਰੀ ਭਗਵੰਤ ਸਿੰਘ ਮਾਨ ਨੇ ਪ੍ਰਧਾਨ ਮੰਤਰੀ ਦੇ ਜੰਗਲੀ ਜੀਵ ਪ੍ਰੋਗਰਾਮ ਵਿੱਚ ਆਉਣ ਦਾ ਵੀ ਜ਼ਿਕਰ ਕੀਤਾ। ਉਨ੍ਹਾਂ ਕਿਹਾ ਕਿ ਡਿਸਕਵਰੀ ਚੈਨਲ ਵਰਗੇ ਪਲੇਟਫਾਰਮਾਂ ਨੂੰ ਆਪਣੇ ਪ੍ਰਚਾਰ ਲਈ ਵਰਤਿਆ ਜਾ ਰਿਹਾ ਸੀ। ਇਤਿਹਾਸਕ ਘਟਨਾ ਨੂੰ ਯਾਦ ਕਰਦਿਆਂ ਉਨ੍ਹਾਂ ਕਿਹਾ ਕਿ ਇੱਕ ਵਾਰ ਅਮਰੀਕਾ ਤੋਂ ਆਯਾਤ ਕੀਤੀ ਗਈ ਕਣਕ ਖਤਰਨਾਕ "ਕਾਂਗਰਸ ਬੂਟੀ" ਲੈ ਕੇ ਆਈ ਸੀ, ਜੋ ਭਾਰਤ ਵਿੱਚ ਸਮੱਸਿਆ ਬਣੀ ਹੋਈ ਹੈ।

ਮੁੱਖ ਮੰਤਰੀ ਨੇ ਅੱਗੇ ਚਿੰਤਾ ਪ੍ਰਗਟ ਕੀਤੀ ਕਿ ਕੇਂਦਰੀ ਬਜਟ ਵਿੱਚ ਖੇਤੀਬਾੜੀ ਦੇ ਹਿੱਸੇ ਵਿੱਚ ਵੱਡੀ ਕਟੌਤੀ ਕੀਤੀ ਗਈ ਹੈ। ਉਨ੍ਹਾਂ ਕਿਹਾ, "ਖੇਤੀਬਾੜੀ ਨੂੰ ਕਦੇ ਕੇਂਦਰੀ ਬਜਟ ਦਾ ਲਗਭਗ 25 ਫ਼ੀਸਦ ਹਿੱਸਾ ਦਿੱਤਾ ਜਾਂਦਾ ਸੀ, ਪਰ ਹੁਣ ਇਹ ਘਟਾ ਕੇ ਲਗਭਗ 7 ਫ਼ੀਸਦ ਕਰ ਦਿੱਤਾ ਗਿਆ ਹੈ।" ਇਸ ਦੇ ਨਾਲ ਹੀ, ਭਾਰਤੀ ਫਲਾਂ ਅਤੇ ਖੇਤੀਬਾੜੀ ਉਤਪਾਦਾਂ ਨੂੰ ਵਿਦੇਸ਼ਾਂ ਵਿੱਚ ਸਖ਼ਤ ਟੈਸਟਿੰਗ ਦਾ ਸਾਹਮਣਾ ਕਰਨਾ ਪੈਂਦਾ ਹੈ, ਜਦੋਂ ਕਿ ਅਮਰੀਕਾ ਤੋਂ ਆਯਾਤ ਕੀਤੇ ਗਏ ਉਤਪਾਦਾਂ ਨੂੰ ਅਕਸਰ ਉੱਥੇ ਪ੍ਰਵਾਨਿਤ ਲੈਬਾਂ ਰਾਹੀਂ ਹੀ ਪ੍ਰਵਾਨਗੀ ਦੇ ਦਿੱਤੀ ਜਾਂਦੀ ਹੈ।"

ਮੁੱਖ ਮੰਤਰੀ ਭਗਵੰਤ ਸਿੰਘ ਮਾਨ ਨੇ ਇਹ ਵੀ ਕਿਹਾ ਕਿ ਜਦੋਂ ਵਿਰੋਧੀ ਧਿਰ ਸੰਸਦ ਵਿੱਚ ਮੁੱਦੇ ਉਠਾਉਂਦੀ ਹੈ ਤਾਂ ਉਨ੍ਹਾਂ ਦੀਆਂ ਆਵਾਜ਼ਾਂ ਨੂੰ ਅਕਸਰ ਦਬਾ ਦਿੱਤਾ ਜਾਂਦਾ ਹੈ। ਉਨ੍ਹਾਂ ਟਿੱਪਣੀ ਕੀਤੀ ਕਿ ਭਾਰਤ ਨੂੰ "ਵਿਸ਼ਵ ਗੁਰੂ" ਬਣਾਉਣ ਦੀ ਬਜਾਏ, ਮੋਦੀ ਸਰਕਾਰ "ਵਿਸ਼ਵ ਚੇਲਾ" ਬਣਨ ਵੱਲ ਵੱਧ ਰਹੀ ਹੈ।

ਉਨ੍ਹਾਂ ਕਿਹਾ ਕਿ ਕੇਂਦਰ ਦਾ ਪੰਜਾਬ ਪ੍ਰਤੀ ਨਜ਼ਰੀਆ ਸੂਬੇ ਨਾਲ ਵਰਤੀ ਜਾ ਰਹੀ ਅਣਗਹਿਲੀ ਨੂੰ ਦਰਸਾਉਂਦਾ ਹੈ। ਉਨ੍ਹਾਂ ਕਿਹਾ, "ਹਾਲਾਂਕਿ ਹੜ੍ਹਾਂ ਦੌਰਾਨ ਪੰਜਾਬ ਨੂੰ ਢੁਕਵੇਂ ਫੰਡ ਨਹੀਂ ਮਿਲੇ, ਪਰ ਅਫਗਾਨਿਸਤਾਨ ਨੂੰ ਵਿੱਤੀ ਸਹਾਇਤਾ ਪ੍ਰਦਾਨ ਕੀਤੀ ਗਈ। ਕੇਂਦਰ ਨੇ ਪੰਜਾਬ ਦੇ ਪੇਂਡੂ ਵਿਕਾਸ ਫੰਡ (ਆਰਡੀਐਫ), ਜੀਐਸਟੀ ਅਤੇ ਰਾਸ਼ਟਰੀ ਸਿਹਤ ਮਿਸ਼ਨ ਨਾਲ ਸਬੰਧਤ ਫੰਡ ਅਜੇ ਤੱਕ ਜਾਰੀ ਨਹੀਂ ਕੀਤੇ।"

ਮੁੱਖ ਮੰਤਰੀ ਨੇ ਇਹ ਵੀ ਕਿਹਾ ਕਿ ਚੰਡੀਗੜ੍ਹ ਅਤੇ ਪੰਜਾਬ ਯੂਨੀਵਰਸਿਟੀ 'ਤੇ ਕਬਜ਼ਾ ਕਰਨ ਦੀਆਂ ਕੋਸ਼ਿਸ਼ਾਂ ਨੂੰ ਬਰਦਾਸ਼ਤ ਨਹੀਂ ਕੀਤਾ ਜਾਵੇਗਾ। ਉਨ੍ਹਾਂ ਅੱਗੇ ਕਿਹਾ ਕਿ ਇਹ ਜਾਪਦਾ ਹੈ ਕਿ ਕੇਂਦਰ ਸਰਕਾਰ ਵਿੱਚ ਜ਼ਿਆਦਾਤਰ ਫੈਸਲੇ ਸਿਰਫ਼ ਦੋ ਨੇਤਾਵਾਂ, ਪ੍ਰਧਾਨ ਮੰਤਰੀ ਅਤੇ ਗ੍ਰਹਿ ਮੰਤਰੀ ਵੱਲੋਂ ਹੀ ਲਏ ਜਾਂਦੇ ਹਨ।

ਮੁੱਖ ਮੰਤਰੀ ਭਗਵੰਤ ਸਿੰਘ ਮਾਨ ਨੇ ਕਿਹਾ ਕਿ ਜਦੋਂ ਉਨ੍ਹਾਂ ਨੇ ਅਨਾਜ ਭੰਡਾਰਾਂ ਦੀ ਲਿਫਟਿੰਗ ਅਤੇ ਖਾਦਾਂ ਦੀ ਸਪਲਾਈ ਸਬੰਧੀ ਕੇਂਦਰੀ ਮੰਤਰੀਆਂ ਨਾਲ ਸੰਪਰਕ ਕੀਤਾ ਤਾਂ ਉਨ੍ਹਾਂ ਨੇ ਜਵਾਬ ਦਿੱਤਾ ਕਿ ਇਸ ਸਬੰਧੀ ਉੱਚ ਲੀਡਰਸ਼ਿਪ ਤੋਂ ਪ੍ਰਵਾਨਗੀ ਦੀ ਲੋੜ ਹੈ। ਉਨ੍ਹਾਂ ਭਾਰਤ ਦੀ ਵਿਦੇਸ਼ ਨੀਤੀ ਬਾਰੇ ਵੀ ਚਿੰਤਾ ਪ੍ਰਗਟ ਕੀਤੀ। ਉਨ੍ਹਾਂ ਕਿਹਾ ਕਿ ਕਈ ਅੰਤਰਰਾਸ਼ਟਰੀ ਸਮਾਗਮਾਂ ਵਿੱਚ ਵੀ ਪ੍ਰਧਾਨ ਮੰਤਰੀ ਨੂੰ ਸੱਦਾ ਨਹੀਂ ਦਿੱਤਾ ਗਿਆ, ਜੋ ਕਿ ਦੇਸ਼ ਦੀ ਸਥਿਤੀ 'ਤੇ ਮਾੜਾ ਪ੍ਰਭਾਵ ਪਾਉਂਦਾ ਹੈ।

ਉਨ੍ਹਾਂ ਨੇ ਐਫਡੀਆਈ ਦੇ ਪਹਿਲਾਂ ਵਾਲੇ ਵਿਰੋਧ ਦੇ ਬਾਵਜੂਦ ਰੱਖਿਆ ਖੇਤਰ ਵਿੱਚ 51 ਫੀਸਦ ਸਿੱਧੇ ਵਿਦੇਸ਼ੀ ਨਿਵੇਸ਼ ਦੀ ਆਗਿਆ ਦੇਣ ਦੇ ਫੈਸਲੇ ਦੀ ਵੀ ਆਲੋਚਨਾ ਕੀਤੀ। ਮੁੱਖ ਮੰਤਰੀ ਨੇ ਕਿਹਾ, "ਸਰਕਾਰੀ ਇਮਾਰਤਾਂ ਅਤੇ ਸ਼ਹਿਰਾਂ ਦੇ ਨਾਮ ਬਦਲਣ ਦੀ ਬਜਾਏ, ਕੇਂਦਰ ਨੂੰ ਲੋਕਾਂ ਦੇ ਜੀਵਨ ਨੂੰ ਬਿਹਤਰ ਬਣਾਉਣ 'ਤੇ ਧਿਆਨ ਕੇਂਦਰਿਤ ਕਰਨਾ ਚਾਹੀਦਾ ਹੈ।"ਮੁੱਖ ਮੰਤਰੀ ਭਗਵੰਤ ਸਿੰਘ ਮਾਨ ਨੇ ਕਿਹਾ ਕਿ ਪ੍ਰਧਾਨ ਮੰਤਰੀ ਦੀ ਆਲੋਚਨਾ ਕਰਨਾ ਇੱਕ ਲੋਕਤੰਤਰੀ ਅਧਿਕਾਰ ਹੈ ਅਤੇ ਸਰਕਾਰ ਵਿਰੁੱਧ ਬੋਲਣ ਵਾਲੇ ਕਿਸੇ ਵੀ ਵਿਅਕਤੀ ਨੂੰ ਦੇਸ਼ ਵਿਰੋਧੀ ਨਹੀਂ ਕਿਹਾ ਜਾਣਾ ਚਾਹੀਦਾ। ਉਨ੍ਹਾਂ ਇਹ ਵੀ ਟਿੱਪਣੀ ਕੀਤੀ ਕਿ ਈਡੀ ਅਤੇ ਸੀਬੀਆਈ ਵਰਗੀਆਂ ਏਜੰਸੀਆਂ ਦੀ ਰਾਜਨੀਤਿਕ ਉਦੇਸ਼ਾਂ ਲਈ ਦੁਰਵਰਤੋਂ ਕੀਤੀ ਜਾ ਰਹੀ ਹੈ ਅਤੇ ਲੋਕਤੰਤਰ ਦੀ ਆਵਾਜ਼ ਨੂੰ ਦਬਾਇਆ ਜਾ ਰਿਹਾ ਹੈ।

ਪੰਜਾਬ ਦੇ ਕਈ ਰਾਜਨੀਤਿਕ ਆਗੂਆਂ ਦਾ ਹਵਾਲਾ ਦਿੰਦਿਆਂ ਉਨ੍ਹਾਂ ਕਿਹਾ ਕਿ ਕੈਪਟਨ ਅਮਰਿੰਦਰ ਸਿੰਘ, ਸੁਨੀਲ ਜਾਖੜ, ਮਨਪ੍ਰੀਤ ਸਿੰਘ ਬਾਦਲ, ਪ੍ਰਤਾਪ ਸਿੰਘ ਬਾਜਵਾ ਅਤੇ ਰਵਨੀਤ ਸਿੰਘ ਬਿੱਟੂ ਵਰਗੀਆਂ ਹਸਤੀਆਂ ਨੇ ਪੰਜਾਬ ਅਤੇ ਪੰਜਾਬੀਆਂ ਨਾਲ ਹੋ ਰਹੇ ਅਨਿਆਂ 'ਤੇ ਚੁੱਪੀ ਸਾਧੀ ਹੋਈ ਹੈ।ਮੁੱਖ ਮੰਤਰੀ ਨੇ ਅੰਤ ਵਿੱਚ ਕ

RED CHILLI INDIAN
FOOD TRUCK

ਹਰ ਤਰ੍ਹਾਂ ਦੇ ਇੰਡੀਅਨ STARTERS ਤੇ MAIN COURSE

VEG | NON -VEG

ਸਵਾਦਿਸ਼ਟ ਖਾਣਾ, ਵਾਜਬ ਰੇਟਾਂ 'ਤੇ

BOOK US FOR

WEDDINGS

BIRTHDAY PARTIES

CORPORATE EVENTS

BACKYARD PARTIES

RED CHILLI INDIAN
FOOD TRUCK

ਸਾਡਾ ਟਰੱਕ
99 highway ਤੋਂ
Lander Avenue ਤੇ
ਨਿਕਲ ਕੇ ਲੱਗਦੇ ਸਾਰ ਹੀ
ਖੱਬੇ ਹੱਥ ਹੈ

RED CHILLI INDIAN FOOD TRUCK

ਅਸੀ ਟਿਫਨ ਸਰਵਿਸ ਵੀ ਦਿੰਦੇ ਹਾਂ

DELIVERY Available

Call TO Order : (209) 216-8169

A Kaur 2340 Lander Ave Turlock, CA 95280

ਰੋਜਮਾਰਰਾ ਦੀ ਜ਼ਰੂਰਤ ਦਾ ਹਰ ਸਾਮਾਨ ਮਿਲੇਗਾ ਇਕ ਹੀ ਜਗਾਹ ਤੇ
Indian & Fijian
Grocery Store
HOURS
10a.m - 8p.m
(209) 486-8233
ਇੱਥੇ ਪੱਗਾਂ, ਜਵੈਲਰੀ, ਧਾਰਮਿਕ ਫੋਟੋਆਂ, ਰੁਮਾਲਾ ਸਾਹਿਬ, ਪੂਜਾ ਦੀ ਸਮੱਗਰੀ, ਦਾਲਾਂ, ਨਮਕੀਨ, ਇੰਡੀਅਨ ਮੇਡ ਸਪੈਸ਼ਲ ਬਿਸਕੁਟ, ਤਾਜ਼ੀਆਂ ਸਬਜ਼ੀਆਂ, ਫਰੋਜ਼ਨ ਸਬਜ਼ੀਆਂ ਤੇ ਨਾਲ ਹੀ ਖਰੀਦਦਾਰੀ ਕਰ ਸਕਦੇ ਹੋ ਇੰਡੀਅਨ,ਪਾਕਿਸਤਾਨੀ ਤੇ ਫਿਜੀਆਨਾ ਗਰੌਸਰੀ
NOW OPEN
ਤਿਓਹਾਰਾਂ ਵਿੱਚ ਆਪਣੇ ਘਰ ਨੂੰ ਬਿਹਤਰੀਨ ਬਨਾਉਣ ਲਈ ਖਰੀਦ ਸਕਦੇ ਹੋ ਹਰ ਤਰ੍ਹਾਂ ਦੇ ਸਜਾਵਟ ਦਾ ਸਮਾਨ |
Ria Money Transfer
INDIA ਪੈਸੇ ਭੇਜਣ ਲਈ RIA MONEY TRANSFER ਦੀਆਂ ਸੇਵਾਵਾਂ ਤੁਸੀਂ ਸਾਡੇ ਸਟੋਰ ਤੋਂ ਲੈ ਸਕਦੇ ਹੋ
Address : 2015 Yosemite Blvd. Modesto CA
Website : www.indianfijianstore.wixsite.com/my-site-1
@indianfijiangrocery
ਸਾਡੇ ਦੂਜੇ ਸਟੋਰ ਦਾ ਪਤਾ
NAV INDIAN MERCHANDISE GROCERY STORE
3230 MITCHELL ROAD, STE, C, CERES, CA 95307

JASPREET SINGH
ATTORNEY AT LAW USA

JASPREET SINGH ATTORNEY AT LAW USA
SPECIALIZES IN IMMIGRATION LAW MATTERS , POLITICAL ASYLUM , DEPORTATION DEFENSE , GREEN CARDS , MARRIAGE , CITIZENSHIP, P3 AND E-2 VISAS
LAW OFFICES IN NY , NJ AND CALIFORNIA

SACRAMENTO, CA
5855 AUBURN BLVD,
SACRAMENTO, CA 95841
+1-917-915-4142

FREMONT, CA
3155 KEARNEY ST, SUITE
#248, FREMONT, CA 94538
+1-510-657-6444

NEW YORK, NY
108-14 JAMAICA AVENUE,
RICHMOND HILL, NY 11418
+1-718-533-8444

FRESNO, CA
1625 E SHAW AVE #122,
FRESNO, CA 93711
+1-559-271-5511

NEW JERSEY, NJ
2060 OAK TREE ROAD #1,
EDISON, NEW JERSEY, 08820
+1-732-453-6699

LOS ANGELES, CA
1013 N BEGONIA AVE,
ONTARIO, CA 91762
+1-917-915-4142

CONTACT
+1-917-915-4142

Jaspreetsinghlaoffice@gmail.com

ਰਾਘਵ ਚੱਢਾ ਨੇ ਏਅਰਪੋਰਟ ਦੇ ਡਿਪਾਰਚਰ ਹੋਲਡਿੰਗ ਏਰੀਆ ਵਿੱਚ ਸਕਿਊਰਿਟੀ ਚੈਕ ਤੋਂ ਬਾਅਦ UDAN ਯਾਤਰੀ ਕੈਫੇ ਖੋਲ੍ਹਣ ਦੀ ਕੀਤੀ ਮੰਗ

ਨਵੀਂ ਦਿੱਲੀ
ਸਾਂਝੀ ਸੋਚ ਬਿਊਰੋ

ਰਾਜ ਸਭਾ ਦੇ ਸਾਂਸਦ ਰਾਘਵ ਚੱਢਾ ਨੇ ਸੰਸਦ ਵਿੱਚ ਏਅਰਪੋਰਟਾਂ 'ਤੇ ਖਾਣ-ਪੀਣ ਦੀਆਂ ਵਸਤੂਆਂ ਦੀਆਂ ਉੱਚੀਆਂ ਕੀਮਤਾਂ ਬਾਰੇ ਚਿੰਤਾ ਜਤਾਈ ਅਤੇ ਸਰਕਾਰ ਨੂੰ ਅਪੀਲ ਕੀਤੀ ਕਿ UDAN ਯਾਤਰੀ ਕੈਫੇ ਦੀ ਸਹੂਲਤ ਦੇਸ਼ ਦੇ ਸਾਰੇ ਏਅਰਪੋਰਟਾਂ 'ਤੇ ਮੁਹੱਈਆ ਕਰਵਾਈ ਜਾਵੇ, ਖ਼ਾਸ ਕਰਕੇ ਸਿਕਿਊਰਿਟੀ ਚੈਕ ਤੋਂ ਬਾਅਦ ਵਾਲੇ ਡਿਪਾਰਚਰ ਹੋਲਡ ਏਰੀਆ ਵਿੱਚ। ਹਵਾਈ ਯਾਤਰੀਆਂ ਦੀ ਲੰਬੇ ਸਮੇਂ ਤੋਂ ਚੱਲ ਰਹੀ ਸ਼ਿਕਾਇਤ ਦਾ ਜ਼ਿਕਰ ਕਰਦਿਆਂ ਚੱਢਾ ਨੇ ਕਿਹਾ ਕਿ ਏਅਰਪੋਰਟਾਂ 'ਤੇ ਖਾਣ-ਪੀਣ ਦੀਆਂ ਚੀਜ਼ਾਂ ਦੀਆਂ ਕੀਮਤਾਂ ਅਕਸਰ ਬਹੁਤ ਜ਼ਿਆਦਾ ਹੁੰਦੀਆਂ ਹਨ, ਜਿਸ ਕਾਰਨ ਆਮ ਯਾਤਰੀਆਂ ਲਈ ਆਪਣੀ ਯਾਤਰਾ ਦੌਰਾਨ ਸਧਾਰਣ ਨਾਸ਼ਤਾ ਜਾਂ ਖਾਣਾ ਖਰੀਦਣਾ ਵੀ ਮੁਸ਼ਕਲ ਹੋ ਜਾਂਦਾ ਹੈ। ਉਨ੍ਹਾਂ ਨੇ ਸਰਕਾਰ ਵੱਲੋਂ ਸ਼ੁਰੂ ਕੀਤੀ ਗਈ UDAN ਯਾਤਰੀ ਕੈਫੇ ਪਹਲ ਦਾ ਸਵਾਗਤ ਕੀਤਾ, ਜਿਸ ਦਾ ਮਕਸਦ ਯਾਤਰੀਆਂ ਨੂੰ ਕਿਫ਼ਾਇਤੀ ਕੀਮਤਾਂ 'ਤੇ ਖਾਣਾ ਮੁਹੱਈਆ ਕਰਵਾਉਣਾ ਹੈ, ਜਿਵੇਂ 10 ਦੀ ਚਾਹ ਅਤੇ 20 ਦਾ ਸਮੋਸਾ। ਉਨ੍ਹਾਂ ਨੇ ਕਿਹਾ ਕਿ ਇਹ ਪਹਲ ਹਵਾਈ ਯਾਤਰਾ ਨੂੰ ਹੋਰ ਯਾਤਰੀ-ਮਿਤਰ ਅਤੇ ਆਮ ਲੋਕਾਂ ਲਈ ਸੁਗਮ ਬਣਾਉਣ ਵੱਲ ਇੱਕ ਸਰਾਹਣਯੋਗ ਕਦਮ ਹੈ। ਹਾਲਾਂਕਿ ਇਸ ਪਹਲ ਦਾ ਮਕਸਦ ਚੰਗਾ ਹੈ, ਪਰ ਚੱਢਾ ਨੇ ਕਿਹਾ ਕਿ ਇਸ ਦੀ ਪਹੁੰਚ ਅਜੇ ਵੀ ਕਾਫ਼ੀ ਸੀਮਿਤ ਹੈ। ਇਸ ਸਮੇਂ ਭਾਰਤ ਵਿੱਚ 150 ਤੋਂ ਵੱਧ ਏਅਰਪੋਰਟ ਚੱਲ ਰਹੇ ਹਨ, ਪਰ UDAN ਯਾਤਰੀ ਕੈਫੇ ਹੁਣ ਤੱਕ ਕੇਵਲ ਲਗਭਗ 10-12 ਏਅਰਪੋਰਟਾਂ

'ਤੇ ਹੀ ਸ਼ੁਰੂ ਹੋ ਸਕੇ ਹਨ। ਇਸ ਕਾਰਨ ਇਸ ਯੋਜਨਾ ਦਾ ਲਾਭ ਬਹੁਤ ਘੱਟ ਯਾਤਰੀਆਂ ਤੱਕ ਹੀ ਪਹੁੰਚਦਾ ਹੈ।

ਰਾਘਵ ਚੱਢਾ ਨੇ ਇਹ ਵੀ ਦੱਸਿਆ ਕਿ ਕਈ ਏਅਰਪੋਰਟਾਂ 'ਤੇ ਇਹੂ ਧਅਂ ਯਾਤਰੀ ਕੈਫੇ ਚੈਕ-ਇਨ ਅਤੇ ਸਕਿਊਰਿਟੀ ਏਰੀਆ ਤੋਂ ਪਹਿਲਾਂ ਬਣਾਏ ਗਏ ਹਨ। ਅਮਲ ਵਿੱਚ ਇਸ ਨਾਲ ਉਨ੍ਹਾਂ ਦੀ ਉਪਯੋਗਤਾ ਘੱਟ ਹੋ ਜਾਂਦੀ ਹੈ, ਕਿਉਂਕਿ ਯਾਤਰੀ ਏਅਰਪੋਰਟ ਵਿੱਚ ਦਾਖ਼ਲ ਹੋਣ ਤੋਂ ਪਹਿਲਾਂ ਬਾਹਰੋਂ ਵੀ ਖਾਣ-ਪੀਣ ਦੀਆਂ ਚੀਜ਼ਾਂ ਖਰੀਦ ਸਕਦੇ ਹਨ। ਉਨ੍ਹਾਂ ਨੇ ਜ਼ੋਰ ਦੇ ਕੇ ਕਿਹਾ ਕਿ ਕਿਫ਼ਾਇਤੀ ਖਾਣੇ ਦੀ ਅਸਲੀ ਲੋੜ ਉਸ ਵੇਲੇ ਹੁੰਦੀ ਹੈ ਜਦੋਂ ਯਾਤਰੀ ਚੈਕ-ਇਨ ਅਤੇ ਸਿਕਿਊਰਿਟੀ ਜਾਂਚ ਪੂਰੀ ਕਰਨ ਤੋਂ ਬਾਅਦ ਡਿਪਾਰਚਰ ਹੋਲਡ ਏਰੀਆ ਵਿੱਚ ਪਹੁੰਚਦੇ ਹਨ। ਇੱਥੇ ਯਾਤਰੀਆਂ ਨੂੰ ਆਪਣੀ ਉਡਾਣ ਦੇ ਬੋਰਡਿੰਗ ਤੋਂ ਪਹਿਲਾਂ ਅਕਸਰ ਲੰਬੇ ਸਮੇਂ ਤੱਕ ਇੰਤਜ਼ਾਰ ਕਰਨਾ ਪੈਂਦਾ ਹੈ ਅਤੇ ਇਸ ਦੌਰਾਨ ਉਨ੍ਹਾਂ ਨੂੰ ਕਿਫ਼ਾਇਤੀ ਖਾਣ-ਪੀਣ ਦੀ ਸਹੂਲਤ ਦੀ ਲੋੜ ਹੁੰਦੀ ਹੈ। ਉਨ੍ਹਾਂ ਨੇ ਇਹ ਵੀ ਕਿਹਾ ਕਿ ਜਿੱਥੇ UDAN ਯਾਤਰੀ ਕੈਫੇ ਮੌਜੂਦ ਹਨ, ਉੱਥੇ ਸੀਮਿਤ ਕਾਊਂਟਰ ਹੋਣ ਕਰਕੇ ਪੀਕ ਟ੍ਰੈਵਲ ਸਮੇਂ ਦੌਰਾਨ ਲੰਬੀਆਂ ਕਤਾਰਾਂ ਲੱਗ ਜਾਂਦੀਆਂ ਹਨ। ਇਸ ਤੋਂ ਇਲਾਵਾ ਸੀਮਿਤ ਮੇਨੂ ਅਤੇ ਘੱਟ ਸਮਰੱਥਾ ਕਾਰਨ ਵੀ ਯਾਤਰੀਆਂ ਲਈ ਇਹ ਸੇਵਾਵਾਂ ਲੈਣਾ ਮੁਸ਼ਕਲ ਹੋ ਜਾਂਦਾ ਹੈ। ਇਨ੍ਹਾਂ ਸਮੱਸਿਆਵਾਂ ਨੂੰ ਧਿਆਨ ਵਿੱਚ ਰੱਖਦੇ ਹੋਏ ਰਾਘਵ ਚੱਢਾ ਨੇ ਸਰਕਾਰ ਨੂੰ ਅਪੀਲ ਕੀਤੀ ਕਿ UDAN ਯਾਤਰੀ ਕੈਫੇ ਦੀ ਸਹੂਲਤ ਦੇਸ਼ ਦੇ ਸਾਰੇ ਏਅਰਪੋਰਟਾਂ ਤੱਕ ਵਧਾਈ ਜਾਵੇ। ਉਨ੍ਹਾਂ ਨੇ ਖ਼ਾਸ ਤੌਰ 'ਤੇ ਜ਼ੋਰ ਦਿੱਤਾ ਕਿ ਇਹ ਕੈਫੇ ਸਕਿਊਰਿਟੀ ਚੈਕ ਤੋਂ ਬਾਅਦ ਵਾਲੇ ਡਿਪਾਰਚਰ ਹੋਲਡ ਏਰੀਆ ਅਤੇ ਬੋਰਡਿੰਗ ਜ਼ੋਨ ਵਿੱਚ ਸਥਾਪਿਤ ਕੀਤੇ ਜਾਣ, ਤਾਂ ਜੋ ਯਾਤਰੀਆਂ ਨੂੰ ਆਪਣੇ ਇੰਤਜ਼ਾਰ ਦੇ ਸਮੇਂ ਦੌਰਾਨ ਕਿਫ਼ਾਇਤੀ ਖਾਣਾ ਮਿਲ ਸਕੇ। ਚੱਢਾ ਨੇ ਕਿਹਾ ਕਿ ਧਅਂ ਯਾਤਰੀ ਕੈਫੇ ਪਹਲ ਨੂੰ ਮਜ਼ਬੂਤ ਅਤੇ ਵਿਸਥਾਰਿਤ ਕਰਨ ਨਾਲ ਯਾਤਰੀਆਂ ਦੀ ਸਹੂਲਤ ਵਿੱਚ ਵੱਡਾ ਸੁਧਾਰ ਆਵੇਗਾ ਅਤੇ ਇਸ ਨਾਲ ਹਵਾਈ ਯਾਤਰਾ ਆਮ ਨਾਗਰਿਕਾਂ ਲਈ ਸੱਚਮੁੱਚ ਕਿਫ਼ਾਇਤੀ ਬਣ ਸਕੇਗੀ।

ਭਗਵੰਤ ਸਿੰਘ ਮਾਨ ਵੱਲੋਂ ਆਦਮਪੁਰ ਦੇ ਸਕੂਲ ਆਫ਼ ਐਮੀਨੈਂਸ ਵਿਖੇ ਵਿਦਿਆਰਥੀਆਂ ਨਾਲ ਮੁਲਾਕਾਤ

ਚੰਡੀਗੜ੍ਹ
ਸਾਂਝੀ ਸੋਚ ਬਿਊਰੋ

ਮੁੱਖ ਮੰਤਰੀ ਭਗਵੰਤ ਸਿੰਘ ਮਾਨ ਨੇ ਅੱਜ ਕਿਹਾ ਕਿ ਪੰਜਾਬ ਸਰਕਾਰ ਦੇ ਸਕੂਲ ਆਫ਼ ਐਮੀਨੈਂਸ ਇੱਕ ਸ਼ਕਤੀਸ਼ਾਲੀ ਸਰੋਤ ਵਜੋਂ ਉਭਰ ਰਹੇ ਹਨ ਜੋ ਵਿਦਿਆਰਥੀਆਂ ਦੇ ਭਵਿੱਖ ਨੂੰ ਨਵੀਂ ਨੁਹਾਰ ਦੇਣ ਦੇ ਨਾਲ-ਨਾਲ ਪੰਜਾਬ ਦੇ ਨੌਜਵਾਨਾਂ ਦੇ ਸੁਪਨਿਆਂ ਦੀ ਉਡਾਣ ਭਰਨ ਲਈ ਨਵੇਂ ਖੰਭ ਦੇ ਰਹੇ ਹਨ। ਆਦਮਪੁਰ ਦੇ ਸਕੂਲ ਆਫ਼ ਐਮੀਨੈਂਸ ਵਿਖੇ ਵਿਦਿਆਰਥੀਆਂ ਨਾਲ ਗੱਲਬਾਤ ਕਰਦਿਆਂ ਮੁੱਖ ਮੰਤਰੀ ਨੇ ਕਿਹਾ ਕਿ ਗਰੀਬੀ ਅਤੇ ਸਮਾਜ ਵਿਚਲੀਆਂ ਸਮਾਜਿਕ ਅਸਮਾਨਤਾਵਾਂ ਨੂੰ ਖਤਮ ਕਰਨ ਦਾ ਇੱਕੋ ਇੱਕ ਸਾਧਨ ਸਿੱਖਿਆ ਹੈ। ਉਨ੍ਹਾਂ ਅੱਗੇ ਕਿਹਾ ਕਿ ਪੰਜਾਬ ਸਰਕਾਰ ਵਿਸ਼ਵ ਪੱਧਰੀ ਸੰਸਥਾਵਾਂ ਦਾ ਨਿਰਮਾਣ ਕਰ ਰਹੀ ਹੈ ਤਾਂ ਜੋ ਪੰਜਾਬ ਦੇ ਹਰ ਕੋਨੇ ਤੋਂ ਪ੍ਰਤਿਭਾ ਨੂੰ ਉੱਭਰਨ ਅਤੇ ਸਫ਼ਲ ਹੋਣ ਦਾ ਮੌਕਾ ਮਿਲ ਸਕਣਾ ਯਕੀਨੀ ਬਣਾਇਆ ਜਾ ਸਕੇ।

ਪੰਜਾਬ ਦੇ ਮੁੱਖ ਮੰਤਰੀ ਭਗਵੰਤ ਸਿੰਘ ਮਾਨ ਨੇ ਕਿਹਾ ਕਿ ਪੰਜਾਬ ਸਰਕਾਰ ਨੇ ਪੰਜਾਬ ਭਰ 'ਚ ਸਿੱਖਿਆ ਦੇ ਖੇਤਰ ਵਿੱਚ ਕ੍ਰਾਂਤੀ ਲਿਆਉਣ ਲਈ ਸਕੂਲ ਆਫ਼ ਐਮੀਨੈਂਸ ਦੀ ਸਥਾਪਨਾ ਕੀਤੀ ਹੈ। ਮੁੱਖ ਮੰਤਰੀ ਭਗਵੰਤ ਸਿੰਘ ਮਾਨ ਨੇ ਅੱਗੇ ਕਿਹਾ ਕਿ ਇਹ ਹਾਈ-ਟੈਕ ਸਕੂਲ ਅਤਿ-ਆਧੁਨਿਕ ਸਹੂਲਤਾਂ ਨਾਲ ਲੈਸ ਹਨ ਤਾਂ ਜੋ ਇਹ ਯਕੀਨੀ ਬਣਾਇਆ ਜਾ ਸਕੇ ਕਿ ਸਾਡੇ ਨੌਜਵਾਨ ਜੀਵਨ ਦੇ ਹਰ ਖੇਤਰ ਵਿੱਚ ਉੱਤਮਤਾ ਪ੍ਰਾਪਤ ਕਰਨ। ਉਨ੍ਹਾਂ ਅੱਗੇ ਕਿਹਾ ਕਿ ਇਹ ਅਤਿ-ਆਧੁਨਿਕ ਸੰਸਥਾਵਾਂ ਵਿਦਿਆਰਥੀਆਂ ਨੂੰ ਮਿਆਰੀ ਸਿੱਖਿਆ ਪ੍ਰਦਾਨ ਕਰਨ ਅਤੇ ਉਨ੍ਹਾਂ ਦੇ ਭਵਿੱਖ ਨੂੰ ਬਦਲਣ ਵਿੱਚ ਮਹੱਤਵਪੂਰਨ ਭੂਮਿਕਾ ਨਿਭਾ ਰਹੀਆਂ ਹਨ। ਪੰਜਾਬ ਸਰਕਾਰ ਵੱਲੋਂ ਸਿੱਖਿਆ 'ਤੇ ਧਿਆਨ ਕੇਂਦਰਿਤ ਕਰਨ ਬਾਰੇ ਮੁੱਖ ਮੰਤਰੀ ਭਗਵੰਤ ਸਿੰਘ ਮਾਨ ਨੇ ਕਿਹਾ ਕਿ ਉਨ੍ਹਾਂ ਦੀ ਸਰਕਾਰ ਨੇ ਇਸ ਖੇਤਰ ਨੂੰ ਮੁੱਖ ਤਰਜੀਹ ਦਿੱਤੀ ਹੈ ਅਤੇ ਨੌਜਵਾਨਾਂ ਦੀ ਤਕਦੀਰ ਨੂੰ ਬਦਲਣ ਲਈ ਲੀਹੋਂ ਹਟਵੀਆਂ ਪਹਿਲਕਦਮੀਆਂ ਕੀਤੀਆਂ ਹਨ। ਮੁੱਖ ਮੰਤਰੀ ਭਗਵੰਤ ਸਿੰਘ ਮਾਨ ਨੇ ਅੱਗੇ ਕਿਹਾ ਕਿ ਕੋਈ ਵੀ ਮੁਫ਼ਤ ਜਾਂ ਰਿਆਇਤੀ ਕਾਰਡ ਗਰੀਬੀ ਜਾਂ ਸਮਾਜਿਕ ਬੁਰਾਈਆਂ ਨੂੰ ਖਤਮ ਨਹੀਂ ਕਰ ਸਕਦਾ। ਸਿੱਖਿਆ ਹੀ ਇੱਕੋ ਇੱਕ ਅਜਿਹੀ ਕੁੰਜੀ ਹੈ ਜੋ ਲੋਕਾਂ ਦੇ ਜੀਵਨ ਪੱਧਰ ਨੂੰ ਉੱਚਾ ਚੁੱਕ ਕੇ ਉਨ੍ਹਾਂ ਨੂੰ ਇਸ ਗਰੀਬੀ ਚੱਕਰ 'ਚੋਂ ਬਾਹਰ ਕੱਢ ਸਕਦੀ ਹੈ। ਉਨ੍ਹਾਂ ਅੱਗੇ ਕਿਹਾ ਕਿ ਪੰਜਾਬ ਸਰਕਾਰ ਸਿੱਖਿਆ ਦੇ ਮਿਆਰ ਨੂੰ ਬਿਹਤਰ ਬਣਾਉਣ ਲਈ ਅਣਥੱਕ ਯਤਨ ਕਰ ਰਹੀ ਹੈ ਤਾਂ ਜੋ ਆਮ ਆਦਮੀ ਨੂੰ ਸਸ਼ਕਤ ਕੀਤਾ ਜਾ ਸਕੇ।

ਮੁੱਖ ਮੰਤਰੀ ਨੇ ਵਿਦਿਆਰਥੀਆਂ ਨੂੰ ਸਖ਼ਤ ਮਿਹਨਤ ਕਰਨ ਅਤੇ ਜੀਵਨ ਦੇ ਹਰ ਖੇਤਰ ਵਿੱਚ ਸਮਰਪਣ ਭਾਵਨਾ ਨਾਲ ਉੱਤਮਤਾ ਪ੍ਰਾਪਤ ਕਰਨ ਲਈ ਕਿਹਾ। ਉਨ੍ਹਾਂ ਕਿਹਾ ਕਿ ਨਿਰੰਤਰ ਉੱਤਮਤਾ ਹਾਸਲ ਕਰਨ ਲਈ ਵਿਦਿਆਰਥੀਆਂ ਨੂੰ ਹਰ ਸਮੇਂ ਯਤਨਸ਼ੀਲ ਰਹਿਣਾ ਚਾਹੀਦਾ ਹੈ। ਮੁੱਖ ਮੰਤਰੀ ਭਗਵੰਤ ਸਿੰਘ ਮਾਨ ਨੇ ਅੱਗੇ ਕਿਹਾ ਕਿ ਪੰਜਾਬ ਸਰਕਾਰ ਪੰਜਾਬ ਅਤੇ ਇਸਦੇ ਲੋਕਾਂ ਦੀ ਭਲਾਈ ਅਤੇ ਤਰੱਕੀ ਲਈ ਲਗਾਤਾਰ ਨਵੇਂ ਕਦਮ ਚੁੱਕ ਰਹੀ ਹੈ। ਵਿਦਿਆਰਥੀਆਂ ਨੂੰ ਦ੍ਰਿੜਤਾ ਨਾਲ ਅੱਗੇ ਵਧਣ ਲਈ ਉਤਸ਼ਾਹਿਤ ਕਰਦਿਆਂ ਮੁੱਖ ਮੰਤਰੀ ਭਗਵੰਤ ਸਿੰਘ ਮਾਨ ਨੇ ਸ਼ਾਰਟਕੱਟ ਲੈਣ ਦੀ ਬਜਾਏ ਜ਼ਮੀਨੀ ਪੱਧਰ 'ਤੇ ਬਣੇ ਰਹਿਣ ਲਈ ਕਿਹਾ। ਜ਼ਮੀਨੀ ਪੱਧਰ ਨਾਲ ਜੁੜੇ ਲੋਕ ਉਹ ਹੁੰਦੇ ਹਨ ਜੋ ਜ਼ਮੀਨ ਤੋਂ ਉੱਠਦੇ ਹਨ ਅਤੇ ਸਖ਼ਤ ਮਿਹਨਤ ਨਾਲ ਦੁਨੀਆ ਨੂੰ ਜਿੱਤਦੇ ਹਨ। ਉਨ੍ਹਾਂ ਕਿਹਾ ਕਿ ਅਜਿਹੇ ਸਮਰਪਿਤ ਵਿਅਕਤੀਆਂ ਲਈ ਕੋਈ ਸੀਮਾ ਨਹੀਂ ਹੁੰਦੀ ਹੈ। ਮੁੱਖ ਮੰਤਰੀ ਭਗਵੰਤ ਸਿੰਘ ਮਾਨ ਨੇ ਅੱਗੇ ਕਿਹਾ ਕਿ ਦੂਜਿਆਂ 'ਤੇ ਨਿਰਭਰ ਰਹਿਣ ਵਾਲੇ ਕੁਝ ਸਮਾਂ ਅਸਮਾਨ ਵਿੱਚ ਰਹਿਣ ਤੋਂ ਬਾਅਦ ਜ਼ਮੀਨ 'ਤੇ ਵਾਪਸ ਡਿੱਗ ਜਾਂਦੇ ਹਨ।

ਮੁੱਖ ਮੰਤਰੀ ਨੇ ਵਿਦਿਆਰਥੀਆਂ ਨੂੰ ਆਪਣੀਆਂ ਪ੍ਰਾਪਤੀਆਂ ਦੇ ਬਾਵਜੂਦ ਨਿਮਰ ਰਹਿਣ ਲਈ ਪ੍ਰੇਰਿਤ ਕੀਤਾ। ਉਨ੍ਹਾਂ ਸਲਾਹ ਦਿੱਤੀ ਕਿ ਆਪਣੀ ਸਫਲਤਾ 'ਤੇ ਮਾਣ ਨਾ ਕਰੋ ਅਤੇ ਨਿਮਰ ਰਹਿ ਕੇ ਵੱਡੀਆਂ ਪ੍ਰਾਪਤੀਆਂ ਲਈ ਸਖ਼ਤ ਮਿਹਨਤ ਕਰਦੇ ਰਹੋ। ਮੁੱਖ ਮੰਤਰੀ ਭਗਵੰਤ ਸਿੰਘ ਮਾਨ ਨੇ ਵਿਦਿਆਰਥੀਆਂ ਨੂੰ ਜ਼ਿੰਦਗੀ ਵਿੱਚ ਆਪਣੀ ਮੰਜ਼ਿਲ ਹਾਸਲ ਕਰਨ ਤੋਂ ਬਾਅਦ ਵੀ ਜ਼ਮੀਨ 'ਤੇ ਟਿਕੇ ਰਹਿਣ ਲਈ ਕਿਹਾ ਅਤੇ ਜ਼ੋਰ ਦਿੱਤਾ ਕਿ ਸਖ਼ਤ ਮਿਹਨਤ ਹੀ ਸਫਲਤਾ ਦੀ ਇੱਕੋ ਇੱਕ ਕੁੰਜੀ ਹੈ। ਉਨ੍ਹਾਂ ਅੱਗੇ ਕਿਹਾ ਕਿ ਵਿਦਿਆਰਥੀਆਂ ਨੂੰ ਨਾ ਸਿਰਫ਼ ਸਫਲਤਾ ਪ੍ਰਾਪਤ ਕਰਨ ਲਈ, ਸਗੋਂ ਚੰਗੇ ਇਨਸਾਨ ਬਣਨ ਲਈ ਵੀ ਪ੍ਰਦਾਨ ਕੀਤੇ ਗਏ ਪਲੇਟਫਾਰਮ ਦੀ ਵਰਤੋਂ ਕਰਨੀ ਚਾਹੀਦੀ ਹੈ।

ਉਨ੍ਹਾਂ ਵਿਦਿਆਰਥੀਆਂ ਨੂੰ ਯਾਦ ਦਿਵਾਇਆ ਕਿ ਸਫਲਤਾ ਦਾ ਕੋਈ ਸ਼ਾਰਟਕੱਟ ਨਹੀਂ ਹੁੰਦਾ। ਉਨ੍ਹਾਂ ਕਿਹਾ ਕਿ ਸਫਲਤਾ ਦੀ ਇੱਕੋ ਇੱਕ ਕੁੰਜੀ ਸਖ਼ਤ ਮਿਹਨਤ ਹੈ। ਮੁੱਖ ਮੰਤਰੀ ਭਗਵੰਤ ਸਿੰਘ ਮਾਨ ਨੇ ਵਿਦਿਆਰਥੀਆਂ ਨੂੰ ਆਪਣੇ ਟੀਚਿਆਂ ਨੂੰ ਪ੍ਰਾਪਤ ਕਰਨ ਤੱਕ ਯਤਨਸ਼ੀਲ ਰਹਿਣ ਅਤੇ ਆਪਣੀਆਂ ਕੋਸ਼ਿਸ਼ਾਂ ਜਾਰੀ ਰੱਖਣ ਲਈ ਕਿਹਾ। ਉਨ੍ਹਾਂ ਅੱਗੇ ਕਿਹਾ ਕਿ ਪੰਜਾਬ ਸਰਕਾਰ ਇਸ ਨੇਕ ਮਿਸ਼ਨ ਵਿੱਚ ਉਨ੍ਹਾਂ ਦੀ ਮਦਦ ਕਰਨ ਵਿੱਚ ਕੋਈ ਕਸਰ

ਬਾਕੀ ਨਹੀਂ ਛੱਡੇਗੀ। ਦੁਨੀਆ ਭਰ ਦੀਆਂ ਉਦਾਹਰਣਾਂ ਦਾ ਹਵਾਲਾ ਦਿੰਦਿਆਂ ਮੁੱਖ ਮੰਤਰੀ ਭਗਵੰਤ ਸਿੰਘ ਮਾਨ ਨੇ ਕਿਹਾ ਕਿ ਬਹੁਤ ਸਾਰੇ ਨਿਮਰ ਪਿਛੋਕੜ ਵਾਲੇ ਵਿਅਕਤੀਆਂ ਨੇ ਸਮਰਪਣ ਅਤੇ ਲਗਨ ਨਾਲ ਅਸਾਧਾਰਨ ਸਫਲਤਾ ਪ੍ਰਾਪਤ ਕੀਤੀਆਂ ਹਨ। ਉਨ੍ਹਾਂ ਕਿਹਾ ਕਿ ਵਿਦਿਆਰਥੀਆਂ ਨੂੰ ਅਜਿਹੀਆਂ ਉਦਾਹਰਣਾਂ ਤੋਂ ਪ੍ਰੇਰਨਾ ਲੈਣੀ ਚਾਹੀਦੀ ਹੈ ਅਤੇ ਦੁਨੀਆ ਭਰ ਵਿੱਚ ਆਪਣੀ ਯੋਗਤਾ ਸਾਬਤ ਕਰਨੀ ਚਾਹੀਦੀ ਹੈ। ਉਨ੍ਹਾਂ ਅੱਗੇ ਕਿਹਾ ਕਿ ਪੰਜਾਬ ਸਰਕਾਰ ਉਨ੍ਹਾਂ ਦਾ ਹਰ ਸੰਭਵ ਤਰੀਕੇ ਨਾਲ ਸਮਰਥਨ ਕਰੇਗੀ। ਬਾਗ਼ ਦੀ ਉਦਾਹਰਣ ਦਿੰਦਿਆਂ ਮੁੱਖ ਮੰਤਰੀ ਭਗਵੰਤ ਸਿੰਘ ਮਾਨ ਨੇ ਕਿਹਾ ਕਿ ਜਿਵੇਂ ਇੱਕ ਗੁਲਦਸਤੇ ਵਿੱਚ ਕਈ ਤਰ੍ਹਾਂ ਦੇ ਫੁੱਲ ਸਾਰਿਆਂ ਨੂੰ ਆਕਰਸ਼ਿਤ ਕਰਦੇ ਹਨ, ਇਸੇ ਤਰ੍ਹਾਂ ਸਮੂਹਿਕ ਯਤਨ ਸਮਾਜ ਨੂੰ ਹੋਰ ਮਜ਼ਬੂਤ ਬਣਾਉਂਦੇ ਹਨ।

ਮੁੱਖ ਮੰਤਰੀ ਨੇ ਪੰਜਾਬ ਦੀ ਇਤਿਹਾਸਕ ਵਿਰਾਸਤ ਅਤੇ ਪਛਾਣ 'ਤੇ ਵੀ ਚਾਨਣਾ ਪਾਇਆ। ਉਨ੍ਹਾਂ ਅੱਗੇ ਕਿਹਾ ਕਿ ਦੇਸ਼ ਦਾ ਅੰਨਦਾਤਾ ਹੋਣ ਦੇ ਨਾਲ-ਨਾਲ ਪੰਜਾਬ ਨੂੰ ਦੇਸ਼ ਦੀ ਖੜਗ ਭੁਜਾ ਹੋਣ ਦਾ ਮਾਣ ਵੀ ਪ੍ਰਾਪਤ ਹੈ। ਉਨ੍ਹਾਂ ਕਿਹਾ ਕਿ ਪੰਜਾਬ ਦੇ ਲੋਕ ਦੁਨੀਆ ਭਰ ਵਿੱਚ ਆਪਣੀ ਹਿੰਮਤ, ਮਿਹਨਤ ਅਤੇ ਉੱਦਮੀ ਭਾਵਨਾ ਲਈ ਜਾਣੇ ਜਾਂਦੇ ਹਨ। ਮੁੱਖ ਮੰਤਰੀ ਭਗਵੰਤ ਸਿੰਘ ਮਾਨ ਨੇ ਅੱਗੇ ਕਿਹਾ ਕਿ ਇਸ ਪਵਿੱਤਰ ਧਰਤੀ ਦੇ ਹਰੇਕ ਹਿੱਸੇ ਨੂੰ ਮਹਾਨ ਗੁਰੂਆਂ, ਸੰਤਾਂ, ਫ਼ਕੀਰਾਂ ਅਤੇ ਸ਼ਹੀਦਾਂ ਦੀ ਚਰਨ ਛੋਹ ਪ੍ਰਾਪਤ ਹੈ ਜਿਨ੍ਹਾਂ ਨੇ ਬੇਇਨਸਾਫ਼ੀ ਅਤੇ ਜ਼ੁਲਮ ਵਿਰੁੱਧ ਡੱਟ ਕੇ ਖੜ੍ਹੇ ਹੋਣ ਦਾ ਰਾਹ ਦਿਖਾਇਆ।

ਵਿਦਿਆਰਥੀਆਂ ਨੂੰ ਰੌਸ਼ਨ ਅਤੇ ਸੁਨਹਿਰੀ ਭਵਿੱਖ ਲਈ ਦਿਲੋਂ ਸ਼ੁਭਕਾਮਨਾਵਾਂ ਦਿੰਦਿਆਂ ਮੁੱਖ ਮੰਤਰੀ ਭਗਵੰਤ ਸਿੰਘ ਮਾਨ ਨੇ ਉਮੀਦ ਪ੍ਰਗਟਾਈ ਕਿ ਉਹ ਆਉਣ ਵਾਲੇ ਸਾਲਾਂ ਵਿੱਚ ਆਪਣੇ ਲਈ ਮੁਕਾਮ ਬਣਾਉਣਗੇ। ਉਨ੍ਹਾਂ ਕਿਹਾ ਕਿ ਸਖ਼ਤ ਮਿਹਨਤ ਵਿੱਚ ਵਿਸ਼ਵਾਸ ਰੱਖਣਾ ਚਾਹੀਦਾ ਹੈ ਕਿਉਂਕਿ ਇਹ ਸਫਲਤਾ ਦੀ ਇੱਕੋ ਇੱਕ ਕੁੰਜੀ ਹੈ। ਇਹ ਧਰਤੀ ਤਰੱਕੀ ਅਤੇ ਖੁਸ਼ਹਾਲੀ ਲਈ ਅਨੇਕਾਂ ਮੌਕੇ ਪ੍ਰਦਾਨ ਕਰਦੀ ਹੈ। ਮੁੱਖ ਮੰਤਰੀ ਭਗਵੰਤ ਸਿੰਘ ਮਾਨ ਨੇ ਵਿਦਿਆਰਥੀਆਂ ਨੂੰ ਆਪਣੀ ਪਛਾਣ ਬਣਾਉਣ ਅਤੇ ਸਮਾਜ 'ਤੇ ਛਾਪ ਛੱਡਣ ਦੀ ਕੋਸ਼ਿਸ਼ ਕਰਨ ਲਈ ਪ੍ਰੇਰਿਆ।

ਮੁੱਖ ਮੰਤਰੀ ਨੇ ਸਰਕਾਰ ਦੀ ਭੂਮਿਕਾ ਦੀ ਤੁਲਨਾ ਹਵਾਈ ਅੱਡੇ ਦੇ ਰਨਵੇਅ ਨਾਲ ਕੀਤੀ, ਜੋ ਹਵਾਈ ਜਹਾਜ਼ਾਂ ਨੂੰ ਸੁਚਾਰੂ ਢੰਗ ਨਾਲ ਉਡਾਣ ਭਰਨ ਦੇ ਯੋਗ ਬਣਾਉਂਦਾ ਹੈ। ਉਨ੍ਹਾਂ ਅੱਗੇ ਕਿਹਾ ਕਿ ਇਸੇ ਤਰ੍ਹਾਂ ਪੰਜਾਬ ਸਰਕਾਰ ਸਾਡੇ ਨੌਜਵਾਨਾਂ ਨੂੰ ਉਨ੍ਹਾਂ ਦੇ ਸੁਪਨਿਆਂ ਨੂੰ ਸਾਕਾਰ ਕਰਨ ਵਿੱਚ ਮਦਦ ਕਰਨ ਲਈ ਕੰਮ ਕਰ ਰਹੀ ਹੈ। ਮੁੱਖ ਮੰਤਰੀ ਭਗਵੰਤ ਸਿੰਘ ਮਾਨ ਨੇ ਅੱਗੇ ਕਿਹਾ ਕਿ ਨੌਜਵਾਨ ਮਨਾਂ ਦੀਆਂ ਇੱਛਾਵਾਂ ਨੂੰ ਖੰਭ ਦੇਣ ਅਤੇ ਇਹ ਯਕੀਨੀ ਬਣਾਉਣ ਲਈ ਹਰ ਸੰਭਵ ਕੋਸ਼ਿਸ਼ ਕੀਤੀ ਜਾ ਰਹੀ ਹੈ ਕਿ ਉਨ੍ਹਾਂ ਨੂੰ ਆਪਣੀ ਪੂਰੀ ਸਮਰੱਥਾ ਪ੍ਰਾਪਤ ਕਰਨ ਦਾ ਮੌਕਾ ਮਿਲੇ।

SUNSHINE AUTO CARE INC.

WE REPAIR ALL MAKES & MODELS. AUTO, DIESEL TRUCK & TRAILERS

- DPF Filter Cleaning
- Clutch
- Transmission
- New/Used Tires
- Oil Changes
- Wheel Balancing
- Truck & Trailer Repair
- All Major & Minor Repairs
- We Do Aluminum Welding
- Computer Check
- Differential
- Inspections
- Van/Reefer Work

WE PROVIDE SHUTLE SERVICE FOR ALL CUSTOMERS

hablamos español
We Speak English, Spanish & Punjabi

We Provide Towing &
24/7 Mobile Road Services
For All Autos, Trucks & Trailers

Open Monday to Saturday

Com-Check
T-Check
EFS Check

ACCEPTED HERE
VISA MasterCard AMERICAN EXPRESS DISCOVER NETWORK

1003 Moffat Blvd,
Manteca CA 95336

209-239-1551

Chevron

TRUCK STOP

OPEN PARKING, DELI, SHOWER, LAUNDRY

• ਸਸਤਾ ਡੀਜ਼ਲ • ਕਾਰਾਂ ਦੀ ਸਸਤੀ ਗੈਸ

We accept all major fleet cards, credit cards including, Visa, MC, AE, Discover, Voyag and Writer Express.

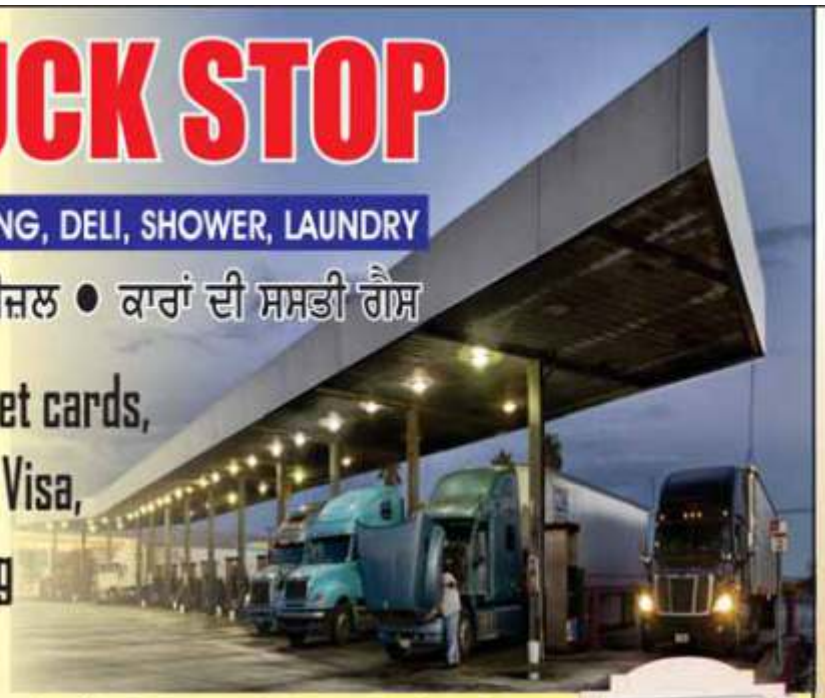

(Or $9 off Chevron In-Store Purchase)

ਇਥੇ
ਪੰਜਾਬੀ ਰੈਸਟੋਰੈਂਟ
ਵੀ ਹੈ ਅਤੇ ਹਰ ਵੇਲੇ
ਪੰਜਾਬੀ ਖਾਣਾ ਮਿਲਦਾ ਹੈ।

Contact :
BALRAJ SINGH PANNU
541-942-0105

Chevron

1250, Gateway Blvd. Cottage, OR 97424,
Ph : 541-942-4142 Fax : 541-942-9668

PIONEER VILLA

Chevron

TRUCK PLAZA

MOTEL • RESTAURANT
LOUNGE • MINI-MART
GIFT SHOP • OPEN 24 HR
FLEET • MULTI SERVICE

WE ACCEPT-TCH T-CHECK
COM CHECK - EFS -
ALL MAJOR CREDIT CARDS

PREETI PANNU
(541) 369-2801
FAX (541) 369-3810

33180 HWY 228 HALSEY, OR 97348

JK TYRE INC

JK TYRE
TOTAL CONTROL

KTD10-LEAO
Radial Truck Tire (Long Haul)

295/75R22.5
$2600

With Installation
Singh: 510-766-9382

JK JETSTEEL JDH

SPECIAL OFFER !!

DRIVE TIRE
11R22.5-

With Installation
Singh: 510-766-9382

Firestone FS591

SPECIAL OFFER !!

STEER TIRE
295/75R22.5

With Installation
Singh: 510-766-9382

11R22.5

With Installation
Singh: 510-766-9382

Sizes available in drive & trailer

295/75/22.5
11r/22.5
11r/24.5
255/70/22.5
315/80/22.5
425/65/22.5

JETWAY JTH 1

SPECIAL OFFER !!

TRAILER TIRE
11R22.5-
11R24.5-

With Installation
Singh: 510-766-9382

JETWAY JTH SD

SPECIAL OFFER !!

TRAILER TIRE
295/75R22.5-

With Installation
Singh: 510-766-9382

JK JETSTEEL JDL2

SPECIAL OFFER !!

DRIVE TIRE
11R22.5-
11R24.5-
295/75R22.5-

With Installation
Singh: 510-766-9382

FALKEN TIRES
GOODYEAR
KELLY TIRES
BARKLEY Feel the difference
PIRELLI
MICHELIN A better way forward
BRIDGESTONE
Firestone
YOKOHAMA
PEARLY
NAMA
TOYO TIRES driven to perform
Continental
DUNLOP TIRES

S. Singh Cell: (510) 766-9382

2955 N. Wilson Way Stockton , CA 95205

ਵਾਹਿਗੁਰੂ ਜੀ ਕਾ ਖਾਲਸਾ ਵਾਹਿਗੁਰੂ ਜੀ ਕੀ ਫਤਿਹ

To honor the legacy and vision of

First Founder of Pacific Coast Khalsa Diwan Society Stockton Ca 1912

ਮਹਾਨ ਗੁਰਮਤਿ ਸਮਾਗਮ

Pacific Coast Khalsa Diwan Society
EST 1912
Gurudwara Sahib Stockton, CA

ਸੰਤ ਤੇਜਾ ਸਿੰਘ ਜੀ

March 13, 14 & 15

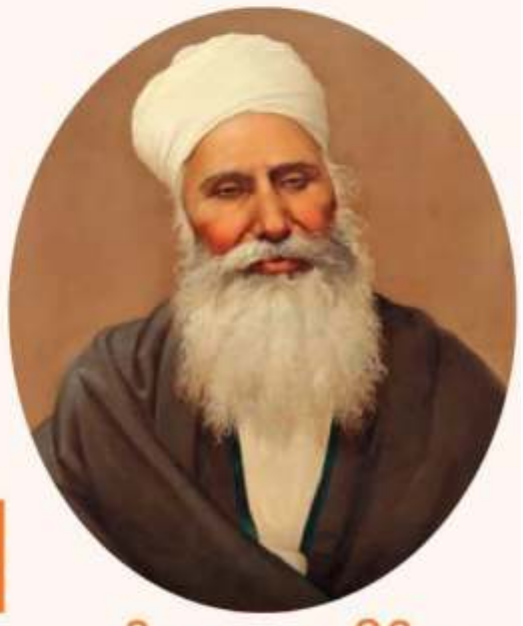

ਸੰਤ ਅਤਰ ਸਿੰਘ
ਮਸਤੂਆਣਾ(ਸੰਗਰੂਰ)

ਗਦਰੀ ਬਾਬਿਆਂ ਦੇ ਇਤਿਹਾਸਕ ਅਸਥਾਨ, ਗੁਰਦੁਆਰਾ ਸਾਹਿਬ ਸਟਾਕਟਨ ਦੇ ਸੰਸਥਾਪਕ ਸੰਤ ਤੇਜਾ ਸਿੰਘ ਜੀ ਅਤੇ ਅਤੇ ਸੰਤ ਅਤਰ ਸਿੰਘ ਜੀ ਮਸਤੂਆਣੇ ਵਾਲੇ ਦੀ ਨਿੱਘੀ ਯਾਦ ਨੂੰ ਸਮਰਪਿਤ ਗੁਰਮਤਿ ਸਮਾਗਮ 13 ,14 ਅਤੇ 15 ਨੂੰ ਗੁਰਦੁਆਰਾ ਸਾਹਿਬ ਸਟਾਕਟਨ ਵਿਖੇ ਹੋਵੇਗਾ ਜੀ। ਆਪ ਜੀ ਸਮੂਹ ਸੰਗਤ ਨੂੰ ਬੇਨਤੀ ਹੈ ਕਿ ਹੁੰਮ-ਹਮਾ ਕੇ ਪਹੁੰਚਣ ਦੀ ਕਿਰਪਾਲਤਾ ਕਰਨੀ। ਐਤਵਾਰ 15 ਮਾਰਚ ਨੂੰ ਅਖੰਡ ਪਾਠ ਸਾਹਿਬ ਦੇ ਭੋਗ ਤੋਂ ਬਾਅਦ ਕਥਾ ਕੀਰਤਨ ਦੇ ਦੀਵਾਨ ਸਜਾਏ ਜਾਣਗੇ।

ਸਮੂਹ ਸੰਗਰੂਰ ਇਲਾਕੇ ਦੀਆਂ ਸੰਗਤਾਂ ਨੂੰ ਪਹੁੰਚਣ ਦੀ ਪੁਰਜ਼ੋਰ ਬੇਨਤੀ ਹੈ ਜੀ।

ਬੇਨਤੀ ਕਰਤਾ: ਪ੍ਰਬੰਧਕ ਕਮੇਟੀ ਗੁਰਦੁਆਰਾ
ਸਾਹਿਬ ਸਟਾਕਟਨ ਅਤੇ ਸਮੁੱਚੀ ਸੰਗਤ
ਸੰਗਰੂਰ ਇਲਾਕਾ

ਵਧੇਰੇ ਜਾਣਕਾਰੀ ਲਈ
ਗਿਆਨੀ ਗੁਰਸੇਵਕ ਸਿੰਘ ਜੀ, ਹੈੱਡ ਗ੍ਰੰਥੀ
ਗੁਰਦੁਆਰਾ ਸਾਹਿਬ ਸਟਾਕਟਨ
+1 (209) 328-9321

ਬਰਜਿੰਦਰ ਕੌਰ ਬਿਸਰਾਓ
99889-01324

ਮਨੁੱਖੀ ਜ਼ਿੰਦਗੀ ਵਿੱਚ ਸਕੂਲੀ ਦੌਰ ਦੀ ਅਹਿਮੀਅਤ

ਮਨੁੱਖ ਦੀ ਜ਼ਿੰਦਗੀ ਕਈ ਪੜਾਵਾਂ ਵਿੱਚੋਂ ਦੀ ਲੰਘਦੀ ਹੋਈ ਅੱਗੇ ਵਧਦੀ ਜਾਂਦੀ ਹੈ ਜਿਵੇਂ ਬਚਪਨ, ਅੱਲ੍ਹੜ ਉਮਰ,ਜਵਾਨੀ, ਅੱਧਖੜ੍ਹ ਉਮਰ ਅਤੇ ਬੁਢਾਪਾ ਆਦਿਕ ਪਰ ਹਰ ਪੜਾਅ ਦੀ ਆਪਣੀ ਆਪਣੀ ਵੱਖਰੀ ਅਹਿਮੀਅਤ ਹੁੰਦੀ ਹੈ। ਹਰ ਪੜਾਅ ਵਿੱਚ ਉਸ ਦੀ ਜ਼ਿੰਦਗੀ ਕੁਝ ਨਵਾਂ ਲੈਕੇ ਆਉਂਦੀ ਹੈ ਤੇ ਜ਼ਿੰਦਗੀ ਨੂੰ ਅੱਗੇ ਵਧਣ ਲਈ ਬਹੁਤ ਕੁਝ ਸਿਖਾਉਂਦੀ ਹੈ। ਜਿਵੇਂ ਜਿਵੇਂ ਉਮਰ ਵਧਦੀ ਜਾਂਦੀ ਹੈ ਤਿਵੇਂ ਤਿਵੇਂ ਮਨੁੱਖ ਤਜ਼ਰਬਿਆਂ ਨੂੰ ਗ੍ਰਹਿਣ ਕਰਦਾ ਹੋਇਆ ਸਿਆਣਾ ਹੋਈ ਜਾਂਦਾ ਹੈ। ਪਰ ਰਾਹਨੁਮਾਈ ਕਰਨ ਵਾਲੇ ਪੜਾਵਾਂ ਵਿੱਚੋਂ ਮਨੁੱਖ ਲਈ ਸਭ ਤੋਂ ਪਹਿਲਾ ਕਦਮ ਉਹ ਹੁੰਦਾ ਹੈ ਜਦੋਂ ਉਸ ਨੂੰ ਦੁਨੀਆਂ ਦੀਆਂ ਚਲਾਕੀਆਂ, ਦੁਨੀਆ ਦੇ ਹੇਰ ਫੇਰ ਅਤੇ ਬਿਲਕੁਲ ਕੋਰੇ ਕਾਗਜ਼ ਵਾਂਗ ਹਰ ਗੱਲ ਤੋਂ ਅਣਜਾਣ ਘਰ ਤੋਂ ਬਾਹਰਲੀ ਦੁਨੀਆ ਵਿੱਚ ਵਿਚਰਨ ਲਈ ਨਿਕਲਦਾ ਹੈ। ਇਹ ਦੌਰ ਸਕੂਲੀ ਦੌਰ ਹੁੰਦਾ ਹੈ। ਇਸ ਪੜਾਅ ਵਿੱਚ ਉਹ ਬਹੁਤ ਕੁਝ ਸਿੱਖਦਾ ਹੈ। ਜੇ ਦੇਖਿਆ ਜਾਏ ਤਾਂ ਸਕੂਲੀ ਦੌਰ ਮਨੁੱਖ ਦੇ ਜੀਵਨ ਰੂਪੀ ਇਮਾਰਤ ਦੀ ਨੀਂਹ ਮੰਨ ਲਿਆ ਜਾਵੇ ਤਾਂ ਕੋਈ ਅਤਿਕਥਨੀ ਨਹੀਂ ਹੋਵੇਗੀ। ਦਰ ਅਸਲ ਸਕੂਲ ਉਹ ਸਥਾਨ ਹੁੰਦਾ ਹੈ ਜਿੱਥੇ ਬੱਚਿਆਂ ਨੂੰ ਵਿਗਿਆਨਕ ਢੰਗ ਨਾਲ ਅਧਿਆਪਕਾਂ ਦੁਆਰਾ ਸਿੱਖਿਆ ਦਿੱਤੀ ਜਾਂਦੀ ਹੈ। ਉਹਨਾਂ ਨੂੰ ਲਿਖਣਾ, ਪੜ੍ਹਨਾ, ਵਿਚਾਰਨਾ, ਕਿੱਤਾ ਮੁੱਖੀ ਹੋਣਾ, ਬੋਲਣਾ, ਵਿਵਹਾਰ ਕਰਨਾ ਆਦਿ ਸਿਖਾਇਆ ਜਾਂਦਾ ਹੈ। ਸਕੂਲ ਇੱਕ ਸੰਸਥਾ ਹੈ ਜੋ ਬੱਚਿਆਂ ਦੀ ਸਿੱਖਿਆ ਲਈ ਸਿਖਲਾਈ ਦੀ ਥਾਂ ਹੁੰਦੀ ਹੈ ਅਤੇ ਉਨ੍ਹਾਂ ਨੂੰ ਸਿੱਖਣ ਲਈ ਮਾਹੌਲ ਮੁਹੱਈਆ ਕਰਨ ਲਈ ਤਿਆਰ ਕੀਤਾ ਗਿਆ ਇੱਕ ਵਿਸ਼ੇਸ਼ ਸਥਾਨ ਹੁੰਦਾ ਹੈ। ਜ਼ਿੰਦਗੀ ਵਿੱਚ ਕੁੱਝ ਬਣਨ ਲਈ ਪੜ੍ਹਾਈ ਦੇ ਨਾਲ ਨਾਲ ਸਿੱਖਣਾ, ਦੂਜਿਆਂ ਨਾਲ ਗੱਲਬਾਤ ਕਰਨਾ, ਮਿਲਣਾ,ਵਰਤਣਾ, ਰੁੱਸਣਾ, ਮਨਾਉਣਾ , ਲੋਕਾਂ ਦੀਆਂ ਚਲਾਕੀਆਂ ਨੂੰ ਸਮਝਣਾ, ਆਪਣੇ ਅੰਦਰ ਕੁਝ ਕਰਨ ਦਾ ਜਜ਼ਬਾ ਪੈਦਾ ਕਰਨਾ, ਪ੍ਰਾਪਤੀਆਂ ਕਰਨੀਆਂ ਆਦਿ ਗੱਲਾਂ ਦੀ ਸਮਝ ਇਸੇ ਪੜਾਅ ਵਿੱਚ ਆਉਣੀ ਸ਼ੁਰੂ ਹੁੰਦੀ ਹੈ।

ਸਕੂਲ ਦਾ ਸਮਾਂ ਹਰ ਵਿਅਕਤੀ ਦੀ ਜ਼ਿੰਦਗੀ ਵਿੱਚ ਖ਼ਾਸ ਅਹਿਮੀਅਤ ਰੱਖਦਾ ਹੈ ਕਿਉਂਕਿ ਮਨੁੱਖ ਜਿਸ ਮਰਜ਼ੀ ਅਵਸਥਾ ਵਿੱਚ ਪਹੁੰਚ ਜਾਵੇ ਪਰ ਉਸ ਨੂੰ ਆਪਣਾ ਸਕੂਲੀ ਸਮਾਂ ਹਰ ਮੌਕੇ ਯਾਦ ਆਉਂਦਾ ਰਹਿੰਦਾ ਹੈ। ਹਰ ਵਿਅਕਤੀ ਆਪਣੇ ਸਕੂਲੀ ਦੌਰ ਨੂੰ ਮੁੜ ਤੋਂ ਜਿਊਣਾ ਚਾਹੁੰਦਾ ਹੈ । ਇਸੇ ਕਰਕੇ ਉਹ ਆਪਣੇ ਬੱਚਿਆਂ ਨੂੰ ਵੇਖ ਕੇ ਉਹਨਾਂ ਵਿੱਚੋਂ ਆਪਣੇ ਬਚਪਨ ਨੂੰ ਜਿਊਣਾ ਲੋਚਦਾ ਹੈ,ਉਹ ਹਰ ਗੱਲ ਤੇ ਆਪਣੇ ਬੱਚਿਆਂ ਨਾਲ਼ ਆਪਣੇ ਸਕੂਲ ਦੇ ਕਿੱਸੇ ਸਾਂਝੇ ਕਰਨਾ ਚਾਹੁੰਦਾ ਹੈ,ਉਹ ਆਪਣੇ ਸਿੱਧੇ ਸਾਦੇ ਤਰੀਕੇ ਨਾਲ ਬਿਤਾਏ ਗਰੀਬ ਜਿਹੇ ਬਚਪਨ ਦੀ ਅਮੀਰੀ ਨੂੰ ਆਪਣੇ ਬੱਚਿਆਂ ਨਾਲ਼ ਸਾਂਝਾ ਕਰਕੇ ਮਾਣ ਮਹਿਸੂਸ ਕਰਦਾ ਹੈ। ਜਦ ਕਿ ਆਪਣੇ ਸਕੂਲੀ ਸਮੇਂ ਦੌਰਾਨ ਹਰ ਬੱਚਾ ਆਪਣੇ ਆਪ ਨੂੰ ਫ਼ਸਿਆ ਹੋਇਆ ਤੇ ਔਖਾ ਔਖਾ ਮਹਿਸੂਸ ਕਰਦਾ ਹੁੰਦਾ ਹੈ। ਹਰੇਕ ਵਿਅਕਤੀ ਦੇ ਬਚਪਨ ਦਾ ਉਹ ਹਿੱਸਾ ਇੱਥੇ ਬੀਤਦਾ ਹੈ ਜਦੋਂ ਦੁਨੀਆਂ ਭਰ ਦੀਆਂ ਸ਼ਰਾਰਤਾਂ ਕਰਕੇ "ਸ਼ਰਮ" ਨਾਂ ਦੇ ਸ਼ਬਦ ਤੋਂ ਮੁਕਤ ਹੁੰਦਾ ਹੈ ਕਿਉਂਕਿ ਡਾਂਟ ਜਾਂ ਮਾਰ ਖਾ ਕੇ ਫਿਰ ਸਾਰੇ ਸਾਥੀਆਂ ਨਾਲ਼ ਬੈਠ ਕੇ ਦੰਦੀਆਂ ਕੱਢਣਾ ਤੇ ਸਿਆਣਿਆਂ ਦੀ ਕਹਾਵਤ"ਦੋ ਪਈਆਂ ਵਿਸਰ ਗਈਆਂ" ਨੂੰ ਸੱਚ ਸਾਬਤ ਕਰਨਾ ਹੁੰਦਾ ਹੈ। ਇੱਕ ਬੱਚਾ ਆਪਣੇ ਘਰ ਵਿੱਚ ਲਿਟਦਾ ਪਿੱਟਦਾ ਵੱਡਿਆਂ ਅੱਗੇ ਜ਼ਿੱਦ ਕਰਕੇ ਗੱਲਾਂ ਮੰਨਾਉਂਦਾ ਸਕੂਲ ਵਿੱਚ ਦਾਖਲ ਹੋ ਕੇ ਬੈਠਣਾ, ਉੱਠਣਾ, ਗੱਲ ਕਰਨਾ ਆਦਿ ਸਾਰੀਆਂ ਆਦਤਾਂ ਸਿੱਖਦਾ ਹੈ। ਮਨੁੱਖ ਦੀ ਅਨੁਸ਼ਾਸਨ ਦੀ ਨੀਂਹ ਹੀ ਸਕੂਲ ਵਿੱਚ ਬੱਝਦੀ ਹੈ ਤੇ ਬੰਦਿਸ਼ ਵਿੱਚ ਰਹਿਣਾ ਵੀ ਮਨੁੱਖ ਇੱਥੇ ਹੀ ਸਿੱਖਦਾ ਹੈ। ਪੂਰੀ ਦੁਨੀਆ ਵਿੱਚ ਵਿਚਰਨ ਦੀ ਜਾਚ ਦੀ ਸ਼ੁਰੂਆਤ ਸਕੂਲ ਵਿੱਚ ਦੋਸਤਾਂ ਮਿੱਤਰਾਂ ਵਿੱਚ ਵਿਚਰਕੇ ਹੀ ਸਿੱਖਣਾ ਸ਼ੁਰੂ ਕਰਦਾ ਹੈ,ਬਹੁਤਾ ਬੋਲਣ ਤੇ ਕਾਬੂ ਪਾਉਣਾ, ਸਮੇਂ ਸਿਰ ਕੰਮ ਖ਼ਤਮ ਕਰਨਾ ਅਤੇ ਨਿਸ਼ਚਿਤ ਸਮੇਂ ਵਿੱਚ ਕੰਮ ਮੁਕੰਮਲ ਕਰਨਾ,ਪੜ੍ਹਨ ਅਤੇ ਖੇਡਣ ਦੇ ਨਾਲ ਨਾਲ ਕਈ ਕਲਾਵਾਂ ਸਿੱਖਣਾ, ਆਪਣੇ ਅੰਦਰਲੇ ਹੁਨਰ ਦੇ ਨੰਨ੍ਹੇ ਖੰਭ ਖਿਲਾਰਨਾ ਆਦਿ ਦਾ ਸ਼ੁਰੂਆਤੀ ਦੌਰ ਵੀ ਸਕੂਲੀ ਸਮਾਂ ਹੀ ਹੁੰਦਾ ਹੈ। ਇਸ ਤੋਂ ਅੱਗੇ ਤਾਂ ਕਾਲਜ ਦੇ ਪੱਧਰ ਤੇ ਜਾ ਕੇ ਨਾ ਐਨੀਆਂ ਬੰਦਿਸ਼ਾਂ ਹੁੰਦੀਆਂ ਹਨ ਤੇ ਨਾ ਹੀ ਕੋਈ ਰੋਕ ਟੋਕ ਕਰਕੇ ਬਹੁਤਾ ਕੁਝ ਸਿਖਾਇਆ ਜਾਂਦਾ ਹੈ। ਇਸ ਤਰ੍ਹਾਂ ਅਗਾਂਹ ਵਾਲ਼ੀਆਂ ਅਵਸਥਾਵਾਂ ਅਜ਼ਾਦ ਪਰ ਸਿਰ ਉੱਪਰ ਖੁਦ ਬੋਝ ਉਠਾਉਣ ਵਾਲੀਆਂ ਹੁੰਦੀਆਂ ਹਨ। ਫਿਰ ਇਹਨਾਂ ਦੌਰਾਂ ਵਿੱਚੋਂ ਗੁਜ਼ਰਦੇ ਹੋਏ ਮਨੁੱਖ ਇਸ ਸਕੂਲੀ ਦੌਰ ਨੂੰ ਮੁੜ ਮੁੜ ਯਾਦ ਕਰਦਾ ਹੈ। ਉਸ ਨੂੰ ਮੁੜ ਤੋਂ ਜਿਊਣਾ ਲੋਚਦਾ ਹੈ। ਦੂਜਿਆਂ ਅੱਗੇ ਇਸ ਦੌਰ ਦੇ ਆਪਣੇ ਤਜ਼ਰਬਿਆਂ ਦੀਆਂ ਉਦਾਹਰਣਾਂ ਪੇਸ਼ ਕਰਦਾ ਹੈ, ਕਿੱਸੇ ਸੁਣਾਉਂਦਾ ਹੈ, ਅਤੇ ਇਹਨਾਂ ਗੱਲਾਂ ਰਾਹੀਂ ਉਸ ਸਮੇਂ ਨੂੰ ਮੁੜ ਤੋਂ ਸੁਪਨਿਆਂ ਰਾਹੀਂ ਸੁਰਜੀਤ ਕਰਦਾ ਨਜ਼ਰ ਆਉਂਦਾ ਹੈ। ਅਜੋਕੇ ਸਮੇਂ ਵਿੱਚ ਮਾਪਿਆਂ ਦਾ ਸਟੇਟਸ ਸਿੰਬਲ, ਅਜੋਕੀ ਜੀਵਨ ਸ਼ੈਲੀ ਅਤੇ ਸਕੂਲ ਪ੍ਰਸ਼ਾਸਨ ਵਿੱਚ ਸਿੱਧੀ ਦਖਲ ਅੰਦਾਜ਼ੀ ਕਰਨ ਕਾਰਨ ਪਹਿਲਾਂ ਵਾਂਗ ਸਹਿਜ ਸੁਭਾਅ ਉਪਜੇ ਸਕੂਲੀ ਮਾਹੌਲ ਵਿੱਚ ਰੁਕਾਵਟ ਪੈਦਾ ਕਰ ਕੇ ਬਨਾਵਟੀ ਅਤੇ ਸ਼ੋਸ਼ੇਬਾਜ਼ੀ ਵੱਲ ਧਿਆਨ ਦੇ ਕੇ ਜ਼ਿਆਦਾ ਰੌਲ਼ਾ ਪਾਇਆ ਜਾਂਦਾ ਹੈ। ਜਿਸ ਕਰਕੇ ਕੁਦਰਤੀ ਤੌਰ ਤੇ ਮਿਲ਼ਣ ਵਾਲੇ ਸਕੂਲੀ ਮਾਹੌਲ ਤੋਂ ਅੱਜ ਕੱਲ੍ਹ ਦੇ ਬੱਚੇ ਦੂਰ ਹੋ ਰਹੇ ਹਨ ਅਤੇ ਮਾਪਿਆਂ ਦੀ ਮਰਜ਼ੀ ਵਾਲੇ ਬਣਾਵਟੀ ਮਾਹੌਲ ਵਿੱਚ ਜ਼ਿਆਦਾ ਵਿਚਰ ਰਹੇ ਹਨ ਜਿਸ ਦਾ ਖਮਿਆਜ਼ਾ ਆਉਣ ਵਾਲੀਆਂ ਪੀੜ੍ਹੀਆਂ ਨੂੰ ਭੁਗਤਣਾ ਪੈ ਰਿਹਾ ਹੈ। ਅੱਜ ਦੇ ਬਚਪਨ ਦਾ ਸਕੂਲੀ ਦੌਰ ਬਹੁਤ ਬਨਾਵਟੀ ਤੇ ਬੰਦਿਸ਼ਾਂ ਭਰਿਆ ਬਣਦਾ ਜਾ ਰਿਹਾ ਹੈ। ਅੱਜ ਦੇ ਬੱਚਿਆਂ ਅਤੇ ਪੁਰਾਤਨ ਬੱਚਿਆਂ ਦੇ ਸਕੂਲੀ ਦੌਰ ਵਿੱਚ ਜ਼ਮੀਨ ਅਸਮਾਨ ਦਾ ਅੰਤਰ ਹੈ। ਪਹਿਲਾਂ ਜਿੱਥੇ ਸਹਿਜ ਸੁਭਾਅ ਉਪਜਿਆ ਹੋਇਆ ਭੋਲ਼ਾ ਭਾਲਾ ਬਚਪਨ ਕੁਦਰਤੀ ਤੌਰ ਤੇ ਉਪਜੇ ਹੋਏ ਵਾਤਾਵਰਨ ਵਿੱਚ ਵਿਚਰਦਾ ਸੀ, ਓਨਾਂ ਹੀ ਅੱਜ ਦਾ ਬਚਪਨ ਅਤੇ ਸਕੂਲੀ ਦੌਰ ਬਹੁਤ ਬਨਾਵਟੀਪਣ ਅਤੇ ਸ਼ੋਸ਼ੇਬਾਜ਼ੀ ਵਾਲ਼ਾ ਤਣਾਅ ਭਰਪੂਰ ਬਣਦਾ ਜਾ ਰਿਹਾ ਹੈ।

ਇਮਾਨ ਅਜੇ ਜਿਉਂਦੈ !

ਜਰਮਨੀ
ਸਾਂਝੀ ਸੋਚ ਬਿਊਰੋ

ਬੀਤੇ ਐਤਵਾਰ ਨੂੰ 'ਕੌਮਾਂਤਰੀ ਪੰਜਾਬੀ ਕਾਫ਼ਲਾ, ਇਟਲੀ ਵਲੋਂ 'ਅੱਖਰ ਬੋਲਦੇ ਹਨ' ਲਾਈਵ ਪ੍ਰੋਗਰਾਮ ਤਹਿਤ ਸਰਬਜੀਤ ਸਿੰਘ ਜਰਮਨੀ ਦੇ ਨਵੇਂ ਕਹਾਣੀ ਸੰਗ੍ਰਹਿ 'ਇਮਾਨ ਅਜੇ ਜਿਉਂਦੈ' ਉੱਤੇ ਕਈ ਉੱਘੇ ਵਿਦਵਾਨਾਂ ਵੱਲੋਂ ਵਿਚਾਰ ਵਟਾਂਦਰਾ ਕੀਤਾ ਗਿਆ। ਪ੍ਰੋਗਰਾਮ ਦੀ ਸ਼ੁਰੂਆਤ ਕਰਦਿਆਂ ਕਾਫ਼ਲਾ ਪ੍ਰਧਾਨ ਪ੍ਰਸਿੱਧ ਨਾਵਲਕਾਰ ਬਿੰਦਰ ਕੋਲੀਆ ਵਾਲ ਵਲੋਂ ਆਏ ਸਾਰੇ ਵਿਦਵਾਨਾਂ ਨੂੰ ਜੀ ਆਇਆਂ ਆਖਿਆ ਤੇ ਕਹਾਣੀ ਸੰਗ੍ਰਹਿ ਬਾਰੇ ਦੱਸਿਆ ਕਿ ਸਰਬਜੀਤ ਸਿੰਘ ਜਰਮਨੀ ਦੀ ਇਹ ਚੌਥੀ ਕਿਤਾਬ ਹੈ ਤੇ ਦੂਜਾ ਕਹਾਣੀ ਸੰਗ੍ਰਹਿ ਹੈ। ਇਸ ਕਹਾਣੀ ਸੰਗ੍ਰਹਿ ਵਿੱਚ ਹਰ ਕਹਾਣੀ ਵੱਖ ਵੱਖ ਵਿਸ਼ਿਆਂ ਨੂੰ ਛੋਹਿਆ ਹੈ ਤੇ ਸਮਾਜ ਨੂੰ ਸੋਹਣਾ ਸੁਨੇਹਾ ਵੀ ਦਿੰਦੀਆਂ ਹਨ। ਕਹਾਣੀ ਸੰਗ੍ਰਹਿ ਦੇ ਖਾਸ ਵਿਸ਼ੇ ਮਾਂ ਬੋਲੀ ਪੰਜਾਬੀ, ਵਾਤਾਵਰਨ, ਪੰਜਾਬੀ ਸੱਭਿਆਚਾਰ ਤੇ ਵਿਰਸਾ, ਨਵੀਆਂ ਰੀਤਾਂ ਪਿੱਛੇ ਦੌੜਦੇ ਪੰਜਾਬੀ, ਔਰਤਾਂ, ਰਿਸ਼ਤਿਆਂ ਵਿਚਲਾ ਆਪਸੀ ਪਿਆਰ ਆਦਿ। ਉਸ ਤੋਂ ਬਾਅਦ ਉਹਨਾਂ ਮੰਚ ਸੰਚਾਲਕ ਲਈ ਕਰਮਜੀਤ ਕੌਰ ਰਾਣਾ, ਇਟਲੀ ਨੂੰ ਸੱਦਾ ਦਿੱਤਾ।

ਕਰਮਜੀਤ ਜੀ ਨੇ ਪਹਿਲਾਂ ਸਰਬਜੀਤ ਦੀਆਂ ਪਹਿਲੀਆਂ ਛਪ ਚੁੱਕੀਆਂ ਤਿੰਨ ਕਿਤਾਬਾਂ 'ਹੱਡ ਬੀਤੀਆਂ ਜੱਗ ਬੀਤੀਆਂ', 'ਅਮੀਰ ਪੰਜਾਬੀ ਵਿਰਸਾ', 'ਤੂੰ ਹੀ ਤੂੰ, ਬਾਰੇ ਦੱਸਿਆ ਤੇ ਫੇਰ ਪਹਿਲਾਂ ਸੱਦਾ ਪ੍ਰਿੰਸੀਪਲ ਹਰਸ਼ਰਨ ਕੌਰ ਜੀ, ਕਨੇਡਾ ਨੂੰ ਦਿੱਤਾ। ਉਹਨਾਂ ਨੇ ਕਿਤਾਬ ਦੇ ਮੁੱਖ ਬੰਦ ਦੇ ਨਾਲ ਨਾਲ ਆਪਣੇ ਹਿੱਸੇ ਆਈਆਂ ਕਹਾਣੀਆਂ ਚਪੇੜਾਂ, ਬੇਬੀ ਸ਼ਾਵਰ, ਬੇਅੰਤ ਕੌਰ, ਲਾਂਬੂ ਉੱਤੇ ਆਪਣੇ ਕੀਮਤੀ ਵਿਚਾਰ ਦਿੱਤੇ ਤੇ ਸਰਬਜੀਤ ਨੂੰ ਅੱਗੇ ਹੋਰ ਕਹਾਣੀਆਂ ਲਿਖਣ ਸਮੇਂ ਕੁਝ ਜਰੂਰੀ ਹਦਾਇਤਾਂ ਵੀ ਦਿੱਤੀਆਂ। ਉਸ ਤੋਂ ਬਾਅਦ ਵਿੱਚ ਸਟੇਟ ਅਵਾਰਡੀ ਪ੍ਰਿੰਸੀਪਲ ਲਖਵੀਰ ਸਿੰਘ ਜੀ ਨੇ ਆਪਣੇ ਹਿੱਸੇ ਆਈਆਂ ਕਹਾਣੀਆਂ ਮਿਹਨਤ, ਈਮਾਨ ਅਜੇ ਜਿਉਂਦੈ, ਏ ਸੀ ਦਾ ਬਿੱਲ, ਡਾਕਟਰ ਦੀ ਪੋਤਰੀ, ਬੀਬੀ ਪ੍ਰੀਤੋ, ਕੁਦਰਤ ਦਾ ਨਿਆਂ ਬਾਰੇ ਚਾਨਣਾ ਪਾਇਆ ਤੇ ਕਹਾਣੀ ਸੰਗ੍ਰਹਿ ਵਿੱਚ ਵਰਤੇ ਗਏ ਪੁਰਾਤਨ ਸ਼ਬਦ 'ਦਦਿਅਹੁਰਾ' ਦੀ ਵਰਤੋਂ ਲਈ ਸਲਾਹਿਆ। ਪ੍ਰਿੰਸੀਪਲ ਸਾਹਿਬ ਨੇ ਕਿਹਾ ਕਿ ਇੱਕ ਕਹਾਣੀ ਵਿੱਚ ਲੇਖਿਕਾ ਨੇ ਕ੍ਰਿਸ਼ਨ ਕੁਮਾਰ (ਡੀ ਸੀ ਸਾਹਿਬ ਨਵਾਂ ਸ਼ਹਿਰ) ਦਾ ਜ਼ਿਕਰ ਕੀਤਾ ਹੈ ਉਹ ਪ੍ਰਿੰਸੀਪਲ ਸਾਹਿਬ ਦੇ ਬਹੁਤ ਨਜ਼ਦੀਕੀ ਰਹਿ ਚੁੱਕੇ ਹਨ। ਨਾਲ ਹੀ ਕਿਹਾ ਕਿ ਕਿਤੇ ਨਾ ਕਿਤੇ ਮੈਨੂੰ ਲੇਖਿਕਾ ਮਰਦ ਨੂੰ ਖਲਨਾਇਕ ਸਮਝ ਰਹੀ ਜਾਪਦੀ ਲੱਗਦੀ ਸੀ ਪਰ ਕੁਝ ਕਹਾਣੀਆਂ ਵਿੱਚ ਮਰਦ ਨੂੰ ਨਾਇਕ ਵੀ ਦਿਖਾਇਆ ਗਿਆ ਹੈ। ਉਸ ਤੋਂ ਬਾਅਦ ਵਿੱਚ ਕਰਮਜੀਤ ਜੀ ਨੇ ਭੈਣ ਪੋਲੀ ਬਰਾੜ, ਅਮਰੀਕਾ ਨੂੰ ਸੱਦਾ ਦਿੱਤਾ। ਪੋਲੀ ਭੈਣ ਜੀ ਨੇ ਆਪਣੇ ਹਿੱਸੇ ਆਈਆਂ ਕਹਾਣੀਆਂ ਧੀਆਂ, ਮਿੰਦੋ ਸੁਆਣੀ, ਬਿਰਧ ਆਸ਼ਰਮ, ਵਤਨੋਂ, ਪੱਪੂ ਹਲਵਾਈ ਦੇ ਲੱਡੂ ਤੇ ਆਪਣੇ ਕੀਮਤੀ ਵਿਚਾਰ ਪੇਸ਼ ਕੀਤੇ ਤੇ ਸਰਬਜੀਤ ਨੂੰ ਅੱਜ ਦੀਆਂ ਕੁਰਾਹੇ ਪਈਆਂ ਔਰਤਾਂ ਬਾਰੇ ਵੀ ਕਹਾਣੀ ਲਿਖਣ ਤੇ ਸਮਾਜ ਨੂੰ ਜਾਗਰੂਕ ਕਰਨ ਲਈ ਸੁਝਾਅ ਦਿੱਤਾ, ਨਾਲ ਹੀ ਉਹਨਾਂ ਕਿਹਾ ਕਿ ਠੇਠ ਪੰਜਾਬੀ ਵਿੱਚ ਪਾਤਰਾਂ ਦੇ ਆਪਸੀ ਵਾਰਤਾਲਾਪ ਉਹਨਾਂ ਨੂੰ ਬਹੁਤ ਜਿਆਦਾ ਵਧੀਆ ਲੱਗੇ ਹਨ। ਸਭ ਤੋਂ ਅਖੀਰ ਵਿੱਚ ਕਰਮਜੀਤ ਨੇ ਬਲਰਾਜ ਸਿੰਘ ਬਰਾੜ, ਪੰਜਾਬ ਨੂੰ ਆਪਣੇ ਕੀਮਤੀ ਵਿਚਾਰ ਦੇਣ ਲਈ ਸੱਦਾ ਦਿੱਤਾ। ਬਲਰਾਜ ਜੀ ਨੇ ਆਪਣੇ ਹਿੱਸੇ ਆਈਆਂ ਕਹਾਣੀਆਂ ਫੌਜੀ ਦਾ ਆਉਣਾ, ਲੋਹੜੀ, ਪਾਪੀ ਲੰਬੜਦਾਰ, ਮਾਂ ਬੋਲੀ ਪੰਜਾਬੀ, ਵਿਦਵਾਨ ਦਾ ਜਨਮ ਦਿਨ, ਨਣਾਨ ਭਰਜਾਈ ਤੇ ਵਿਚਾਰ ਪੇਸ਼ ਕੀਤੇ। ਉਹਨਾਂ ਕਿਹਾ ਕਿ ਕਹਾਣੀਆਂ ਵਿੱਚ ਲੇਖਿਕਾ ਆਪਣੇ ਵਤਨ, ਵਿਰਸੇ, ਸੱਭਿਆਚਾਰ ਤੇ ਮਾਂ ਬੋਲੀ ਨਾਲ ਡੂੰਘਾਈ ਤੋਂ ਜੁੜੀ ਜਾਪਦੀ ਹੈ। ਨਾਲ ਹੀ ਉਹਨਾਂ ਕੁਝ ਸ਼ਿਕਵਾ ਵੀ ਕੀਤਾ ਕਿ ਲੇਖਿਕਾ ਨੇ ਕਹਾਣੀਆਂ ਵਿੱਚ ਕੁਝ ਲੋਕਾਂ ਦੀ ਮਸ਼ਹੂਰੀ ਵੀ ਕੀਤੀ ਹੋਈ ਹੈ ਜੋ ਕਹਾਣੀਆਂ ਦਾ ਹਿੱਸਾ ਨਹੀਂ ਜਾਪਦੀਆਂ। ਪ੍ਰੋਗਰਾਮ ਦੇ ਆਖ਼ਰੀ ਪੜਾਅ ਤੇ ਸਰਬਜੀਤ ਸਿੰਘ ਜਰਮਨੀ ਨੇ ਸਾਰੇ ਵਿਦਵਾਨ ਭੈਣਾਂ ਤੇ ਵੀਰਾਂ, ਮੰਚ ਸੰਚਾਲਕ ਕਰਮਜੀਤ ਰਾਣਾ,

ਮੰਚ ਪ੍ਰਧਾਨ ਬਿੰਦਰ ਕੋਲੀਆ ਵਾਲ ਜੀ ਦਾ ਦਿਲ ਦੀਆਂ ਗਹਿਰਾਈਆਂ ਚੋਂ ਸਤਿਕਾਰ ਸਹਿਤ ਸ਼ੁਕਰਾਨਾ ਕੀਤਾ ਤੇ ਕਿਹਾ ਕਿ ਲਿਖਣ ਤੋਂ ਕਿਤੇ ਜ਼ਿਆਦਾ ਮੁਸ਼ਕਲ ਹੁੰਦਾ ਹੈ ਕਿਸੇ ਸਾਥੀ ਲੇਖਕ ਦੀ ਲਿਖਤ ਪੜ੍ਹ ਕੇ ਆਪਣੇ ਵਿਚਾਰ ਦੇਣੇ, ਚਾਹੇ ਚੰਗੇ ਹੋਣ ਜਾਂ ਮਾੜੇ। ਸਰਬਜੀਤ ਨੇ ਸਭ ਦੇ ਵਿਚਾਰਾਂ ਨਾਲ ਸਹਿਮਤ ਹੋਣ ਦੀ ਸਹਿਮਤੀ ਪ੍ਰਗਟਾਈ ਤੇ ਕਿਹਾ ਕਿ ਸਾਰੇ ਵਿਚਾਰ ਲਿਖ ਲਏ ਗਏ ਹਨ ਤੇ ਅਗਲੀਆਂ ਲਿਖਤਾਂ ਵਿੱਚ ਜ਼ਰੂਰ ਸ਼ਾਮਲ ਕਰਨ ਦੀ ਕੋਸ਼ਿਸ਼ ਕਰੇਗੀ। ਅਖੀਰ ਮੰਚ ਪ੍ਰਧਾਨ ਬਿੰਦਰ ਕੋਲੀਆ ਵਾਲ ਨੇ ਮੰਚ ਤੇ ਸ਼ਾਮਲ ਸਾਰੇ ਵਿਦਵਾਨਾਂ ਦਾ ਧੰਨਵਾਦ ਕੀਤਾ ਤੇ ਸਰੋਤਿਆਂ ਦੀਆਂ ਹੌਂਸਲਾ ਅਫਜਾਈ ਲਈ ਕੀਤੀਆਂ ਟਿੱਪਣੀਆਂ ਪੜ੍ਹ ਕੇ ਸੁਣਾਈਆਂ ਤੇ ਸਰੋਤਿਆਂ ਦਾ ਧੰਨਵਾਦ ਕੀਤਾ।

ਸਮੂਹ ਪੰਥ ਨੂੰ 'ਹੋਲੇ ਮਹੱਲੇ' ਦੀਆਂ ਲੱਖ ਲੱਖ ਵਧਾਈਆਂ।

ਸਭ ਤੋਂ ਸ਼ਕਤੀਸ਼ਾਲੀ ਤੇ ਆਧਿਆਤਮਿਕ ਤੌਰ 'ਤੇ ਜੀਵੰਤ ਸਿੱਖ ਤਿਉਹਾਰਾਂ ਵਿੱਚੋਂ ਇੱਕ 'ਹੋਲਾ ਮਹੱਲਾ'
ਸਿੱਖ ਗੁਰਦਵਾਰਾ ਸੈਨ ਹੋਜ਼ੇ ਵਿਖੇ ਬੜੀ ਹੀ ਸ਼ਰਧਾ ਤੇ ਜੰਗਜੂ ਮਾਣ ਨਾਲ
22 ਮਾਰਚ 2026 (ਦਿਨ ਐਤਵਾਰ) ਸਵੇਰੇ 10 ਵਜੇ ਤੋਂ ਸ਼ਾਮ 5 ਵਜੇ ਤੱਕ ਮਨਾਇਆ ਜਾ ਰਿਹਾ ਹੈ।

ਇਲਾਕੇ ਦੀਆਂ ਸਮੂਹ ਸਿੱਖ ਸੰਗਤਾਂ ਇਸ ਸਮਾਗਮ 'ਚ ਕਰਨਗੀਆਂ ਸ਼ਿਰਕਤ।

ਇਸ ਮੌਕੇ ਘੋੜਸਵਾਰੀ, ਬਾਸਕਟਬਾਲ ਤੇ ਵਾਲੀਬਾਲ ਮੈਚ, ਬੱਚਿਆਂ ਤੇ ਵੱਡਿਆਂ ਦੀਆਂ ਦੌੜਾਂ ਅਤੇ
ਨਾਲ ਹੀ ਵੱਖ-ਵੱਖ ਸੁਆਦਿਸ਼ਟ ਪਕਵਾਨਾਂ ਦੀਆਂ ਸਟਾਲਾਂ ਜਿਸ 'ਚ ਗੰਨੇ ਦਾ ਰਸ ਅਤੇ ਭੁੰਨੀਆਂ ਛੱਲੀਆਂ ਵੀ ਹੋਣਗੀਆਂ।

Evergreen Valley High School 'ਚ ਗੱਡੀਆਂ ਦੀ ਪਾਰਕਿੰਗ ਉਪਲਬਧ
ਸੰਗਤਾਂ ਲਈ ਗੁਰਦਵਾਰਾ ਸਾਹਿਬ ਤੱਕ ਸਾਰਾ ਦਿਨ ਸ਼ਟਲ ਸੇਵਾ ਰਹੇਗੀ ਉਪਲਬਧ

ਇਲਾਕੇ ਵਿੱਚ ਵਸਦੇ ਹਰ ਸਿੱਖ ਨੂੰ ਅਪੀਲ ਹੈ ਕਿ ਉਹ ਗੁਰੂ ਸਾਹਿਬ ਦੀਆਂ ਖੁਸ਼ੀਆਂ ਦਾ ਹਿੱਸਾ ਬਣਨ।

ADDRESS :
3636 Gurdwara Avenue, San Jose
California 95148, AMERICA

ਵਧੇਰੇ ਜਾਣਕਾਰੀ ਲਈ ਸੰਪਰਕ ਕਰੋ:
ਜਨਰਲ ਪੁੱਛਗਿੱਛ: ਸੁਖਦੇਵ ਸਿੰਘ ਬੈਣੀਵਾਲ – (408) 421-9463 | ਬੂਥਾਂ ਲਈ: ਖੁਸ਼ਵਿੰਦਰਪਾਲ ਸਿੰਘ – (408) 507-1290
ਲੰਗਰ ਸੇਵਾ ਲਈ: ਹਰਜਿੰਦਰ ਸਿੰਘ ਲੱਧੜ – (408) 904-9158 | ਬਾਸਕਟਬਾਲ ਲਈ: ਸਤਿੰਦਰ ਸਿੰਘ ਮੱਘਰ – (408) 307-6179
ਵਾਲੀਬਾਲ ਲਈ: ਹਰਜਿੰਦਰ ਸਿੰਘ – (669) 649-0049 | ਹੋਰ ਕਿਸੇ ਵੀ ਜਾਣਕਾਰੀ ਲਈ: ਗੁਰਦੁਆਰਾ ਸਾਹਿਬ – (408) 274-9373

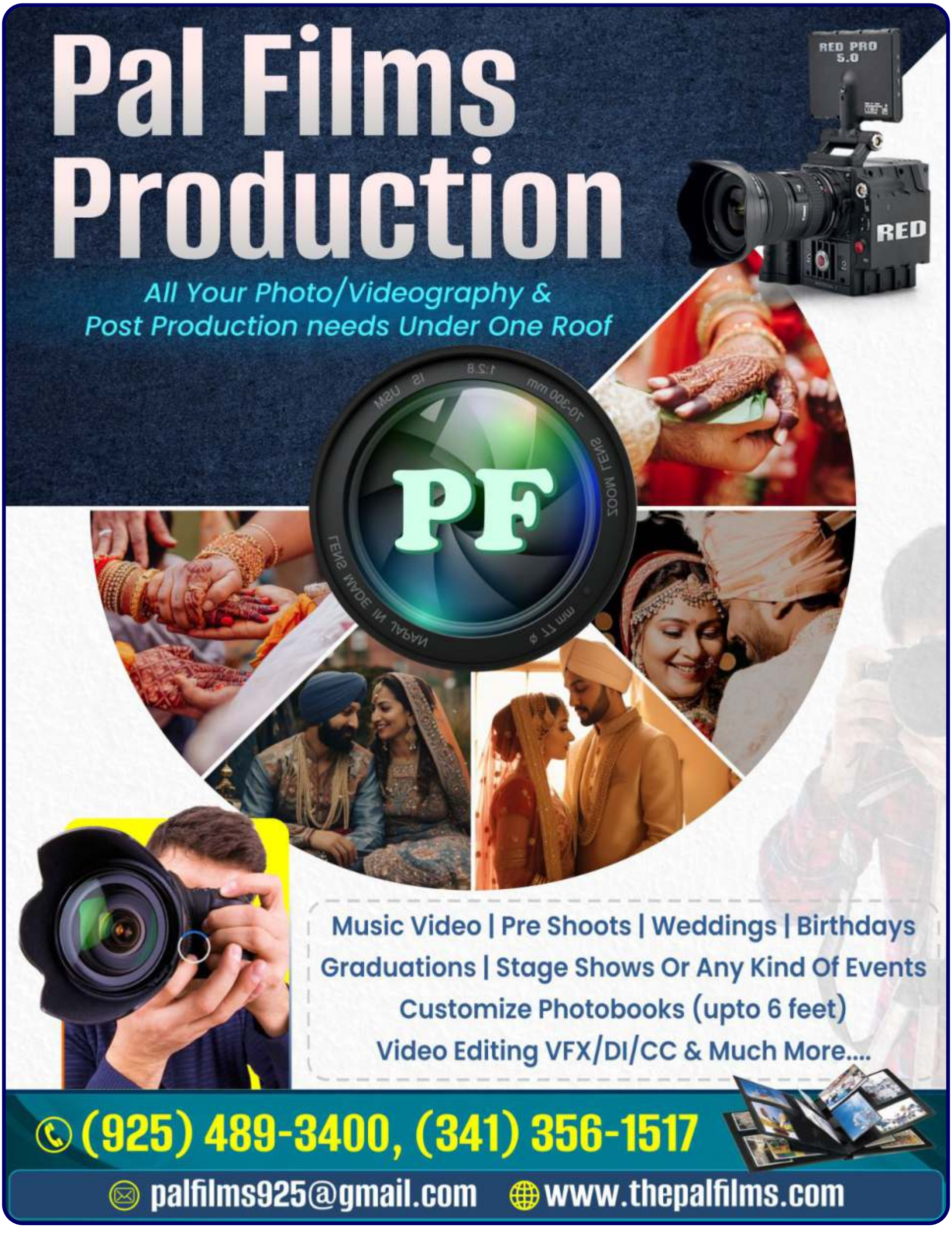
Pal Films Production
All Your Photo/Videography &
Post Production needs Under One Roof
RED PRO 5.0
RED
PF
Music Video | Pre Shoots | Weddings | Birthdays
Graduations | Stage Shows Or Any Kind Of Events
Customize Photobooks (upto 6 feet)
Video Editing VFX/DI/CC & Much More....
(925) 489-3400, (341) 356-1517
palfilms925@gmail.com
www.thepalfilms.com

CAPITAL SERVICES

INSURANCE | VEHICLE REG. | IMMIGRATION | NOTARY PUBLIC | LIVE SCAN

ਸੈਕਰਾਮੈਂਟੋ, ਕੈਲੀਫੋਰਨੀਆ

AUTO • HOME • TRUCK • BUSINESS • LIFE • MEDICAL

ਪਾਸਪੋਰਟ / ਵੀਜਾ

* ਓ ਸੀ ਆਈ
* ਸਰੈਂਡਰ ਸਰਟੀਫਿਕੇਟ, ਪੈਨ ਕਾਰਡ
* ਫੈਮਲੀ ਪਟੀਸ਼ਨ * ਗਰੀਨ ਕਾਰਡ
* ਸਿਟੀਜਨ * ਵਸੀਅਤ *Living Trust
* ਫੈਮਲੀ ਪਟੀਸ਼ਨ *Legal Documents

The Attorney has 25 years of experience in your favor for all legal services.

Vehicle Registration

(Approved by CA DMV)

* ਕਾਰ ਸਟਿੱਕਰ ਸਲਾਨਾ
* ਕਾਰ ਟਰਾਂਸਫਰ
* ਪਲੇਟਾਂ ਤੇ ਸਟਿੱਕਰ
* ਕਮਰਸ਼ੀਅਲ ਵਹੀਕਲ
* Vin Verification

Lic.43779

Other Services

* Live Scan / Fingerprints
* Covered California.
* Drug Testing * Alcohol Test
* Notary Services
* International Driver Lic.

Lic. 6000947

Office Ph.(916) 427-4321

6624 FLORIN ROAD, SACRAMENTO CA, 95828
FAX: 916)258-0441, Cell: (916)308-7997
Email: sacramento99@yahoo.com Website: www.capitalservices.us

CAPITAL DRUG TESTING

CapitaL DRUG TESTING

Drug and Alcohol Test

DOT / NON DOT

PRE EMPLOYMENT - RANDOM
POST ACCIDENT - REASONABLE SUSPICION

Services: DOT Random Prog., FMCSA Clearinghouse, DOT Supervisor Training, SAP Classes Etc.

Lab. Ph:(916) 680-9293

6624 Florin Road
Sacramento CA, 95828
Email: capitaldrugtest@gmail.com
Website: www.capitaldrugtest.com

SANJHI SOCH
ਸੁਰਿੰਦਰਪਾਲ ਸਿੰਘ
ਸ੍ਰੀ ਅੰਮ੍ਰਿਤਸਰ ਸਾਹਿਬ

ਕੈਫੀਨ ਦਾ ਮਾਇਆਜਾਲ

ਕੈਫੀਨ ਦੁਨੀਆ ਵਿੱਚ ਸਭ ਤੋਂ ਵੱਧ ਵਰਤੇ ਜਾਣ ਵਾਲੇ ਉਤੇਜਕ ਪਦਾਰਥਾਂ ਵਿੱਚੋਂ ਇੱਕ ਹੈ। ਇਹ ਕੁਦਰਤੀ ਤੌਰ 'ਤੇ ਕੌਫੀ, ਚਾਹ, ਕੋਕੋ ਪਾਊਡਰ ਅਤੇ ਕੁਝ ਹੋਰ ਪੌਦਿਆਂ ਵਿੱਚ ਪਾਇਆ ਜਾਂਦਾ ਹੈ। ਇਸ ਦੇ ਨਾਲ-ਨਾਲ ਕੈਫੀਨ ਕਈ ਠੰਢੇ ਪੇਅ, ਐਨਰਜੀ ਡ੍ਰਿੰਕ ਅਤੇ ਕੁਝ ਦਵਾਈਆਂ ਵਿੱਚ ਵੀ ਸ਼ਾਮਲ ਕੀਤਾ ਜਾਂਦਾ ਹੈ। ਲੋਕ ਆਮ ਤੌਰ 'ਤੇ ਜਾਗਰੂਕ ਰਹਿਣ, ਧਿਆਨ ਕੇਂਦ੍ਰਿਤ ਕਰਨ ਅਤੇ ਥਕਾਵਟ ਘਟਾਉਣ ਲਈ ਕੈਫੀਨ ਦੀ ਵਰਤੋਂ ਕਰਦੇ ਹਨ।

ਹਾਲਾਂਕਿ ਘੱਟ ਮਾਤਰਾ ਵਿੱਚ ਕੈਫੀਨ ਦੇ ਕੁਝ ਲਾਭ ਹੁੰਦੇ ਹਨ, ਪਰ ਇਸ ਦੀ ਅਧਿਕ ਮਾਤਰਾ ਸਿਹਤ ਲਈ ਹਾਨੀਕਾਰਕ ਹੋ ਸਕਦੀ ਹੈ। ਇਸ ਲਈ ਕੈਫੀਨ ਦੇ ਵਰਤੋਂ, ਲਾਭ ਅਤੇ ਖਤਰਿਆਂ ਬਾਰੇ ਜਾਣਕਾਰੀ ਹੋਣਾ ਸਿਹਤਮੰਦ ਜੀਵਨ ਲਈ ਜ਼ਰੂਰੀ ਹੈ।

ਕੈਫੀਨ ਕੀ ਹੈ?

ਕੈਫੀਨ ਇੱਕ ਕੁਦਰਤੀ ਉਤੇਜਕ ਰਸਾਇਣ ਹੈ ਜੋ ਕੇਂਦਰੀ ਤੰਤਰਿਕ ਤੰਤਰ 'ਤੇ ਪ੍ਰਭਾਵ ਪਾਂਦਾ ਹੈ। ਇਹ ਦਿਮਾਗ ਨੂੰ ਚੁਸਤ ਰੱਖਣ ਵਿੱਚ ਮਦਦ ਕਰਦਾ ਹੈ ਅਤੇ ਥਕਾਵਟ ਦੀ ਭਾਵਨਾ ਨੂੰ ਘਟਾਉਂਦਾ ਹੈ।

ਜਦੋਂ ਕੈਫੀਨ ਸਰੀਰ ਵਿੱਚ ਦਾਖਲ ਹੁੰਦੀ ਹੈ ਤਾਂ ਇਹ ਦਿਮਾਗੀ ਗਤੀਵਿਧੀ ਨੂੰ ਉਤੇਜਿਤ ਕਰਦੀ ਹੈ ਅਤੇ ਕੁਝ ਸਮੇਂ ਲਈ ਊਰਜਾ ਅਤੇ ਚੁਸਤੀ ਵੱਧਾ ਦਿੰਦੀ ਹੈ।

ਕੈਫੀਨ ਦੀ ਬਣਤਰ

ਕੈਫੀਨ ਇੱਕ ਰਸਾਇਣਕ ਯੋਗਿਕ ਹੈ ਜੋ ਅਲਕਲਾਇਡ ਦੇ ਸਮੂਹ ਨਾਲ ਸੰਬੰਧਿਤ ਹੈ।

ਇਸ ਦਾ ਰਸਾਇਣਕ ਫਾਰਮੂਲਾ

ਇਹ ਇੱਕ ਸਫ਼ੈਦ ਕ੍ਰਿਸਟਲ ਜਿਹੇ ਪਾਊਡਰ ਦੇ ਰੂਪ ਵਿੱਚ ਹੁੰਦੀ ਹੈ ਜਿਸ ਦਾ ਸੁਆਦ ਕੌੜਾ ਹੁੰਦਾ ਹੈ ਅਤੇ ਇਹ ਪਾਣੀ ਵਿੱਚ ਆਸਾਨੀ ਨਾਲ ਘੁਲ ਜਾਂਦੀ ਹੈ।

ਕੈਫੀਨ ਦੇ ਆਮ ਸਰੋਤ

ਕੈਫੀਨ ਕੁਦਰਤੀ ਅਤੇ ਕ੍ਰਿਤ੍ਰਿਮ ਦੋਹਾਂ ਸਰੋਤਾਂ ਤੋਂ ਮਿਲਦੀ ਹੈ।

ਕੁਦਰਤੀ ਸਰੋਤ

ਕੌਫੀ, ਚਾਹ, ਕੋਕੋ ਪਾਊਡਰ ਅਤੇ ਚਾਕਲੇਟ, ਕ੍ਰਿਤ੍ਰਿਮ ਕੈਫੀਨ,ਠੰਢੇ ਪੇਅ ਅਤੇ ਕੋਲਾ ਪੇਅ, ਐਨਰਜੀ ਡ੍ਰਿੰਕ, ਕੁਝ ਦਰਦਨਾਸ਼ਕ ਦਵਾਈਆਂ।

ਆਮ ਤੌਰ 'ਤੇ ਪੀਣ ਵਾਲੇ ਪਦਾਰਥਾਂ ਵਿੱਚ ਕੌਫੀ ਵਿੱਚ ਸਭ ਤੋਂ ਵੱਧ ਕੈਫੀਨ ਪਾਈ ਜਾਂਦੀ ਹੈ।

ਕੈਫੀਨ ਦੀ ਮਹੱਤਤਾ

ਘੱਟ ਅਤੇ ਲੋੜ ਅਨੁਸਾਰ ਮਾਤਰਾ ਵਿੱਚ ਕੈਫੀਨ ਦੇ ਕਈ ਲਾਭ ਹੋ ਸਕਦੇ ਹਨ।

ਚੁਸਤੀ ਵਿੱਚ ਵਾਧਾ

ਕੈਫੀਨ ਦਿਮਾਗ ਨੂੰ ਉਤੇਜਿਤ ਕਰਦੀ ਹੈ ਜਿਸ ਨਾਲ ਮਨੁੱਖ ਜਾਗਰੂਕ ਅਤੇ ਕੇਂਦ੍ਰਿਤ ਰਹਿੰਦਾ ਹੈ।

ਥਕਾਵਟ ਵਿੱਚ ਕਮੀ

ਇਹ ਥਕਾਵਟ ਨੂੰ ਘਟਾਉਂਦੀ ਹੈ ਅਤੇ ਊਰਜਾ ਦੇ ਪੱਧਰ ਨੂੰ ਕੁਝ ਸਮੇਂ ਲਈ ਵਧਾਉਂਦੀ ਹੈ।

ਸਰੀਰਿਕ ਪ੍ਰਦਰਸ਼ਨ ਵਿੱਚ ਸੁਧਾਰ

ਕਈ ਖਿਡਾਰੀ ਆਪਣੀ ਸਹਿਣ ਸ਼ਕਤੀ ਅਤੇ ਪ੍ਰਦਰਸ਼ਨ ਨੂੰ ਸੁਧਾਰਣ ਲਈ ਕੈਫੀਨ ਦੀ ਵਰਤੋਂ ਕਰਦੇ ਹਨ।

ਇਲਾਜ਼ ਪ੍ਰਣਾਲੀ ਵਜੋਂ ਵਰਤੋਂ

ਕੈਫੀਨ ਕੁਝ ਦਵਾਈਆਂ ਵਿੱਚ ਸਿਰਦਰਦ ਅਤੇ ਮਾਈਗ੍ਰੇਨ ਦੇ ਇਲਾਜ ਲਈ ਵੀ ਵਰਤੀ ਜਾਂਦੀ ਹੈ।

ਕੈਫੀਨ ਦੀ ਅਧਿਕ ਵਰਤੋਂ ਨਾਲ ਸਿਹਤ ਸਮੱਸਿਆਵਾਂ

ਕੈਫੀਨ ਦੀ ਵੱਧ ਮਾਤਰਾ ਕਈ ਸਿਹਤ ਸੰਬੰਧੀ ਸਮੱਸਿਆਵਾਂ ਪੈਦਾ ਕਰ ਸਕਦੀ ਹੈ।

ਨੀਂਦ ਦੀ ਸਮੱਸਿਆ

ਜ਼ਿਆਦਾ ਕੈਫੀਨ ਨੀਂਦ ਨਾ ਆਉਣ ਜਾਂ ਨੀਂਦ ਵਿੱਚ ਰੁਕਾਵਟ ਪੈਦਾ ਕਰ ਸਕਦੀ ਹੈ।

ਚਿੰਤਾ ਅਤੇ ਘਬਰਾਹਟ

ਵੱਧ ਕੈਫੀਨ ਚਿੰਤਾ, ਬੇਚੈਨੀ ਅਤੇ ਚਿੜਚਿੜਾਪਣ ਪੈਦਾ ਕਰ ਸਕਦੀ ਹੈ।

ਦਿਲ ਨਾਲ ਸੰਬੰਧਿਤ ਸਮੱਸਿਆਵਾਂ

ਇਹ ਦਿਲ ਦੀ ਧੜਕਣ ਨੂੰ ਤੇਜ਼ ਕਰ ਸਕਦੀ ਹੈ ਅਤੇ ਕੁਝ ਲੋਕਾਂ ਵਿੱਚ ਬਲੱਡ ਪ੍ਰੈਸ਼ਰ ਵਧਾ ਸਕਦੀ ਹੈ।

ਪਾਚਣ ਸੰਬੰਧੀ ਸਮੱਸਿਆਵਾਂ

ਕੈਫੀਨ ਪੇਟ ਵਿੱਚ ਜਲਨ ਅਤੇ ਐਸਿਡਿਟੀ ਦਾ ਕਾਰਨ ਬਣ ਸਕਦੀ ਹੈ।

ਆਦਤ ਜਾਂ ਨਿਰਭਰਤਾ

ਕੈਫੀਨ ਦੀ ਨਿਯਮਿਤ ਵਰਤੋਂ ਨਾਲ ਆਦਤ ਪੈ ਸਕਦੀ ਹੈ ਅਤੇ ਅਚਾਨਕ ਛੱਡਣ 'ਤੇ ਸਿਰਦਰਦ ਅਤੇ ਥਕਾਵਟ ਹੋ ਸਕਦੀ ਹੈ।

ਠੰਢੇ ਪੇਅ ਅਤੇ ਐਨਰਜੀ ਡ੍ਰਿੰਕ ਵਿੱਚ ਕੈਫੀਨ

ਅੱਜਕੱਲ੍ਹ ਕਈ ਠੰਢੇ ਪੇਅ ਅਤੇ ਐਨਰਜੀ ਡ੍ਰਿੰਕ ਵਿੱਚ ਕੈਫੀਨ ਮਿਲਾਈ ਜਾਂਦੀ ਹੈ। ਇਹ ਪੇਅ ਖਾਸ ਕਰਕੇ ਨੌਜਵਾਨਾਂ ਅਤੇ ਵਿਦਿਆਰਥੀਆਂ ਵਿੱਚ ਬਹੁਤ ਲੋਕਪ੍ਰਿਯ ਹਨ ਕਿਉਂਕਿ ਇਹ ਤੁਰੰਤ ਊਰਜਾ ਦਾ ਅਹਿਸਾਸ ਦਿੰਦੇ ਹਨ। ਪਰੰਤੂ ਐਨਰਜੀ ਡ੍ਰਿੰਕ ਵਿੱਚ ਅਕਸਰ ਕੈਫੀਨ ਅਤੇ ਸ਼ੱਕਰ ਦੀ ਮਾਤਰਾ ਬਹੁਤ ਜ਼ਿਆਦਾ ਹੁੰਦੀ ਹੈ, ਜਿਸ ਨਾਲ ਲੰਬੇ ਸਮੇਂ ਤੱਕ ਵਰਤੋਂ ਕਰਨ 'ਤੇ ਸਿਹਤ 'ਤੇ ਨਕਾਰਾਤਮਕ ਪ੍ਰਭਾਵ ਪੈ ਸਕਦਾ ਹੈ।

ਕੈਫੀਨ ਦੇ ਲਾਭ

ਤੁਰੰਤ ਊਰਜਾ ਅਤੇ ਚੁਸਤੀ ਪ੍ਰਦਾਨ ਕਰਦੀ ਹੈ। ਧਿਆਨ ਕੇਂਦ੍ਰਿਤ ਕਰਨ ਵਿੱਚ ਮਦਦ ਕਰਦੀ ਹੈ। ਥਕਾਵਟ ਘਟਾਉਂਦੀ ਹੈ। ਸਰੀਰਿਕ ਪ੍ਰਦਰਸ਼ਨ ਵਿੱਚ ਸੁਧਾਰ ਕਰ ਸਕਦੀ ਹੈ।

ਕੈਫੀਨ ਦੇ ਨੁਕਸਾਨ

ਨੀਂਦ ਵਿੱਚ ਰੁਕਾਵਟ ਪੈਦਾ ਕਰ ਸਕਦੀ ਹੈ। ਚਿੰਤਾ ਅਤੇ ਬੇਚੈਨੀ ਵਧਾ ਸਕਦੀ ਹੈ। ਵੱਧ ਸ਼ੱਕਰ ਨਾਲ ਵਜ਼ਨ ਵਧ ਸਕਦਾ ਹੈ। ਦਿਲ ਦੀ ਧੜਕਣ ਅਤੇ ਬਲੱਡ ਪ੍ਰੈਸ਼ਰ ਵੱਧ ਸਕਦਾ ਹੈ। ਪ੍ਰਭਾਵ ਖਤਮ ਹੋਣ 'ਤੇ ਊਰਜਾ ਵਿੱਚ ਅਚਾਨਕ ਕਮੀ ਆ ਸਕਦੀ ਹੈ

ਕੈਫੀਨ ਦੀ ਸੁਰੱਖਿਅਤ ਵਰਤੋਂ

ਸਿਹਤ ਵਿਸ਼ਾ ਮਾਹਿਰ ਕੈਫੀਨ ਦੀ ਸੰਯਮਿਤ ਵਰਤੋਂ ਦੀ ਸਲਾਹ ਦਿੰਦੇ ਹਨ। ਬਾਲਗ ਲੋਕਾਂ ਨੂੰ ਕੈਫੀਨ ਦੀ ਮਾਤਰਾ ਸੀਮਿਤ ਰੱਖਣੀ ਚਾਹੀਦੀ ਹੈ। ਬੱਚਿਆਂ ਅਤੇ ਕਿਸ਼ੋਰਾਂ ਨੂੰ ਕੈਫੀਨ ਬਹੁਤ ਘੱਟ ਲੈਣੀ ਚਾਹੀਦੀ ਹੈ। ਗਰਭਵਤੀ ਮਹਿਲਾਵਾਂ ਨੂੰ ਕੈਫੀਨ ਦੀ ਵਰਤੋਂ ਸੀਮਿਤ ਕਰਨੀ ਚਾਹੀਦੀ ਹੈ। ਸ਼ਾਮ ਦੇ ਸਮੇਂ ਕੈਫੀਨ ਵਾਲੇ ਪੇਅ ਪੀਣ ਤੋਂ ਬਚਣਾ ਚਾਹੀਦਾ ਹੈ ਤਾਂ ਜੋ ਨੀਂਦ ਪ੍ਰਭਾਵਿਤ ਨਾ ਹੋਵੇ।

ਭਵਿੱਖ ਵਿੱਚ ਕੈਫੀਨ ਦੀ ਸਕਾਰਾਤਮਕ ਵਰਤੋਂ

ਭਵਿੱਖ ਵਿੱਚ ਕੈਫੀਨ ਦੀ ਵਰਤੋਂ ਹੋਰ ਜ਼ਿਆਦਾ ਸਿਹਤ-ਕੇਂਦ੍ਰਿਤ ਹੋ ਸਕਦੀ ਹੈ।

ਘੱਟ ਸ਼ੱਕਰ ਵਾਲੇ ਪੇਅ

ਕੰਪਨੀਆਂ ਘੱਟ ਸ਼ੱਕਰ ਅਤੇ ਸੰਤੁਲਿਤ ਕੈਫੀਨ ਵਾਲੇ ਪੇਅ ਤਿਆਰ ਕਰ ਸਕਦੀਆਂ ਹਨ।

ਫੰਕਸ਼ਨਲ ਬੇਵਰੇਜ

ਕੈਫੀਨ ਨੂੰ ਵਿਟਾਮਿਨ, ਖਣਿਜ ਅਤੇ ਐਂਟੀਓਕਸੀਡੈਂਟ ਨਾਲ ਮਿਲਾ ਕੇ ਹੋਰ ਸਿਹਤਮੰਦ ਪੇਅ ਬਣਾਏ ਜਾ ਸਕਦੇ ਹਨ।

ਨਿਯੰਤਰਿਤ ਮਾਤਰਾ

ਐਨਰਜੀ ਡ੍ਰਿੰਕ ਵਿੱਚ ਕੈਫੀਨ ਦੀ ਮਾਤਰਾ 'ਤੇ ਵਧੀਆ ਨਿਯੰਤਰਣ ਸਿਹਤ ਖਤਰੇ ਘਟਾ ਸਕਦਾ ਹੈ।

ਇਲਾਜ਼ ਪ੍ਰਣਾਲੀ ਵਜੋਂ ਖੋਜ

ਵਿਗਿਆਨੀ ਦਿਮਾਗੀ ਸਿਹਤ ਅਤੇ ਕੁਝ ਬਿਮਾਰੀਆਂ ਵਿੱਚ ਕੈਫੀਨ ਦੇ ਸੰਭਾਵਿਤ ਲਾਭਾਂ 'ਤੇ ਖੋਜ ਕਰ ਰਹੇ ਹਨ।

ਕੈਫੀਨ ਇੱਕ ਵਿਸ਼ਵ ਪੱਧਰ 'ਤੇ ਵਰਤਿਆ ਜਾਣ ਵਾਲਾ ਉਤੇਜਕ ਪਦਾਰਥ ਹੈ ਜੋ ਸੰਯਮਿਤ ਮਾਤਰਾ ਵਿੱਚ ਜਾਗਰੂਕਤਾ, ਧਿਆਨ ਅਤੇ ਸਰੀਰਿਕ ਪ੍ਰਦਰਸ਼ਨ ਵਿੱਚ ਸੁਧਾਰ ਕਰ ਸਕਦਾ ਹੈ। ਪਰ ਇਸ ਦੀ ਵੱਧ ਮਾਤਰਾ ਖਾਸ ਕਰਕੇ ਐਨਰਜੀ ਡ੍ਰਿੰਕ ਅਤੇ ਵੱਧ ਸ਼ੱਕਰ ਵਾਲੇ ਪੇਅ ਰਾਹੀਂ ਚਿੰਤਾ, ਨੀਂਦ ਦੀ ਸਮੱਸਿਆ ਅਤੇ ਦਿਲ ਨਾਲ ਸੰਬੰਧਿਤ ਰੋਗਾਂ ਦਾ ਕਾਰਨ ਬਣ ਸਕਦੀ ਹੈ।

ਇਸ ਲਈ ਕੈਫੀਨ ਦੀ ਜ਼ਿੰਮੇਵਾਰ ਅਤੇ ਸੰਤੁਲਿਤ ਵਰਤੋਂ ਬਾਰੇ ਜਾਗਰੂਕਤਾ ਜਰੂਰੀ ਹੈ ਤਾਂ ਜੋ ਲੋਕ ਇਸ ਦੇ ਲਾਭਾਂ ਦਾ ਆਨੰਦ ਲੈ ਸਕਣ ਅਤੇ ਨੁਕਸਾਨਾਂ ਤੋਂ ਬਚ ਸਕਣ।

ਆਪਣੇ ਇਮੀਗਰੇਸ਼ਨ ਦੇ ਕਿਸੇ ਵੀ ਕੰਮ ਲਈ ਸਾਨੂੰ ਮਿਲੋ

HOPE
IMMIGRATION
Where Hope Meets

IMMIGRATION OPPORTUNITIES

USA SERVICES :

CITIZENSHIP
GREEN CARD & PETITION
AFFIDAVIT OF SUPPORT
WORK PERMIT RENEW
STUDENT VISA & TRANSFER
TOURIST VISAS

INDIAN SERVICES :

Passport
VISA
OCI CARD
RENUNCIATION
POWER OF ATTORNEY
LEGAL DOCUMENTS ATTESTATIONS
NOTARY SERVICES

WE CAN HELP YOU WORK AND SETTLE IN COUNTRIES WORLDWIDE ALSO

ਅਮਰੀਕਾ ਜਾਂ INDIA ਦੀ Immigration ਜਾਂ Legal Document Services ਲਈ HOPE IMMIGRATION ਕੋਲ ਆਓ

ਅਸੀਂ ਤਜਰਬੇਕਾਰ ਇਮੀਗਰੇਸ਼ਨ ਵਕੀਲਾਂ ਨਾਲ ਵੀ ਕੰਮ ਕਰਦੇ ਹਾਂ
ਅਤੇ ਲੋੜ ਪੈਣ ਤੇ ਉਹਨਾਂ ਦੀਆਂ ਸੇਵਾਵਾਂ ਵੀ ਤੁਹਾਨੂੰ ਦਵਾ ਸਕਦੇ ਹਾਂ।

ਵਧੇਰੇ ਜਾਣਕਾਰੀ ਲਈ ਸੰਪਰਕ ਕਰੋ : (916) 518-0630

WEBSITE : www.hopeimmigration.net | Email : help@hopeimmigration.net

ਅਸੀਂ California State ਦੇ Bonded Immigration Consultant ਹਾਂ

ADDRESS : 2953 W CAPITOL AVE WEST SACRAMENTO, CA 95691

ਮੈਂ ਵਕੀਲ ਨਹੀਂ ਹਾਂ ਅਤੇ ਕੋਈ ਕਾਨੂੰਨੀ ਸੁਲਾਹ ਨਹੀਂ ਦੇ ਸਕਦਾ

Imperial Spice

Resturant Bar & Banquet Hall

Vibrant flavors of
North and South Indian cuisine.

ਸੋਮਵਾਰ ਤੋਂ ਬੁੱਧਵਾਰ 10am to 3pm

Lunch Buffett
ਸਿਰਫ ਤੇ ਸਿਰਫ
$14.99

SPECIAL
Fish Pakora
$4.99

ਜੇਕਰ ਤੁਸੀਂ $100 ਤੇ ਵੱਧ ਖਰਚਦੇ ਹੋ ਤਾਂ 1 ਪਲੈਟ ਪਾਣੀਪੁਰੀ FREE

OPEN 7 DAYS A WEEK

ਮੰਗਲਵਾਰ ਨੂੰ ਖਾਸ ਸਪੈਸ਼ਲ Buffet $12.99

ਰਾਤੀ Dinner ਸਮੇਂ 5 ਜਾਂ 5 ਤੋਂ ਵੱਧ ਬੰਦਿਆਂ ਦੇ
ਖਾਣਾ ਖਾਣ 'ਤੇ ਹੋਵੇਗਾ 10% discount

ਸਿਰਫ ਮੰਗਲਵਾਰ ਨੂੰ hard liquor ਦੀਆਂ ਕੁਝ items ਦੇ shot ਦੀ ਕੀਮਤ ਹੋਵੇਗੀ ਸਿਰਫ $8

ਅਸੀਂ ਦੇਸੀ ਘਿਉ ਦੀਆਂ ਹਰ ਤਰ੍ਹਾਂ ਦੀਆਂ ਮਿਠਾਈਆਂ ਵੀ ਬਣਾਉਂਦੇ ਹਾਂ
ਅਤੇ ਵਿਆਹ ਸ਼ਾਦੀਆਂ ਵਾਸਤੇ ਵੱਡੇ ਆਡਰ ਵੀ ਮਿਠਾਈਆਂ ਦੇ ਲੈਂਦੇ ਹਾਂ ।

Sonu (209) 595-8596 Goutam (209) 494-9404
430 W Grant Line Rd Tracy, CA 95376

GIS
CALIFORNIA
IMMIGRATION SERVICES
YOUR REGISTERED & BONDED "IMMIGRATION-CONSULTANTS"
FAMILY PETITION
CITIZENSHIP
GREEN CARD PETITION
BUSINESS/VISITOR VISA
STUDENT VISA
CANADA VISA & P.R VARIOUS IMMIGRATION SERVICES
LIVE SCAN SERVICE
FEE $25.00
ROLLING FEE PER LIVE SCAN
NOTARY SERVICES
FEE $10.00
(408)422-8585
(510)573-3666
Fremont Office: 4127 Bay Street, Suite5
Manteca Office: 123 Sycamore Ave, Suite 201-E
www.caials.com
rosy@caials.com

RESIDENTIAL, COMMERCIAL AND SOLAR FARMS

with Singhsloar High performance Bifacial Smart Panels

ਅਮਰੀਕਾ ਦੇ ਕਿਸੇ ਵੀ ਹਿੱਸੇ ਆਪਣੇ ਘਰ ਕਾਰੋਬਾਰ ਤੇ ਸੋਲਰ ਸਿਸਟਮ ਲਗਾਉਣ ਲਈ ਸਤਨਾਮ ਸਿੰਘ ਖਾਲਸਾ ਨਾਲ ਅੱਜ ਹੀ ਸੰਪਰਕ ਕਰੋ

100% CUSTOMER SATISFACTION GUARANTEED

SINGH SOLAR

ਬਿਜਲੀ ਦੇ ਬਿੱਲ ਤੋਂ ਹਮੇਸ਼ਾ ਲਈ ਛੁਟਕਾਰਾ

ਸਿਰਫ ਇਕ ਕਾਲ - ਵੱਡੀ ਬੱਚਤ

510-706-1300

singhsolarusa@gmail.com

ਵਿਜੈ ਗਰਗ
ਰਿਟਾਇਰਡ ਪ੍ਰਿੰਸੀਪਲ
ਮਲੋਟ

ਭਾਰਤ ਵਿੱਚ ਬਜ਼ੁਰਗ ਮਾਪਿਆਂ ਨਾਲ ਸਬੰਧਤ ਕਾਨੂੰਨੀ ਮੁੱਦੇ

ਮਾਤਾ-ਪਿਤਾ ਲਈ ਸਤਿਕਾਰ ਅਤੇ ਦੇਖਭਾਲ ਲੰਬੇ ਸਮੇਂ ਤੋਂ ਭਾਰਤੀ ਸਮਾਜ ਵਿੱਚ ਮਹੱਤਵਪੂਰਨ ਕਦਰਾਂ ਹਨ। ਰਵਾਇਤੀ ਤੌਰ 'ਤੇ, ਪਰਿਵਾਰ ਆਪਣੇ ਬਜ਼ੁਰਗ ਮੈਂਬਰਾਂ ਦੀ ਸਹਾਇਤਾ ਲਈ ਜ਼ਿੰਮੇਵਾਰੀ ਲੈਂਦੇ ਹਨ। ਹਾਲਾਂਕਿ, ਸ਼ਹਿਰੀਕਰਨ, ਜੀਵਨਸ਼ੈਲੀ ਵਿੱਚ ਬਦਲਾਅ ਅਤੇ ਪ੍ਰਮਾਣੂ ਪਰਿਵਾਰਾਂ ਦੇ ਉਭਾਰ ਕਾਰਨ, ਅੱਜ ਬਹੁਤ ਸਾਰੇ ਬਜ਼ੁਰਗ ਮਾਪੇ ਅਣਦੇਖੀ, ਵਿੱਤੀ ਅਸੁਰੱਖਿਆ ਅਤੇ ਭਾਵਨਾਤਮਕ ਅਲੱਗ-ਥਲੱਗਤਾ ਦਾ ਸਾਹਮਣਾ ਕਰ ਰਹੇ ਹਨ। ਇਨ੍ਹਾਂ ਚੁਣੌਤੀਆਂ ਨੇ ਆਧੁਨਿਕ ਭਾਰਤ ਵਿੱਚ ਬਜ਼ੁਰਗ ਨਾਗਰਿਕਾਂ ਲਈ ਕਾਨੂੰਨੀ ਸੁਰੱਖਿਆ ਨੂੰ ਵੱਧ ਤੋਂ ਵੱਧ ਮਹੱਤਵਪੂਰਨ ਬਣਾ ਦਿੱਤਾ ਹੈ।

ਬਜ਼ੁਰਗ ਮਾਪਿਆਂ ਲਈ ਵਧਦੀਆਂ ਚੁਣੌਤੀਆਂ

ਬਹੁਤ ਸਾਰੇ ਬਜ਼ੁਰਗ ਮਾਪੇ ਵਿੱਤੀ ਅਤੇ ਭਾਵਨਾਤਮਕ ਸਹਾਇਤਾ ਲਈ ਆਪਣੇ ਬੱਚਿਆਂ 'ਤੇ ਨਿਰਭਰ ਹੁੰਦੇ ਹਨ। ਬਦਕਿਸਮਤੀ ਨਾਲ, ਕੁਝ ਮਾਪੇ ਆਪਣੇ ਪਰਿਵਾਰ ਦੇ ਮੈਂਬਰਾਂ ਨਾਲ ਅਣਗਹਿਲੀ, ਤਿਆਗ ਜਾਂ ਜਾਇਦਾਦ ਨਾਲ ਸਬੰਧਤ ਵਿਵਾਦਾਂ ਦਾ ਅਨੁਭਵ ਕਰਦੇ ਹਨ। ਕੁਝ ਮਾਮਲਿਆਂ ਵਿੱਚ, ਬੱਚੇ ਬੁਨਿਆਦੀ ਲੋੜਾਂ ਜਿਵੇਂ ਕਿ ਭੋਜਨ, ਡਾਕਟਰੀ ਦੇਖਭਾਲ ਅਤੇ ਰਿਹਾਇਸ਼ ਪ੍ਰਦਾਨ ਕਰਨ ਤੋਂ ਇਨਕਾਰ ਕਰਦੇ ਹਨ।

ਜੀਵਨ ਦੀ ਸੰਭਾਵਨਾ ਵਧਣ ਅਤੇ ਪਰਿਵਾਰਕ ਢਾਂਚੇ ਵਿੱਚ ਬਦਲਾਅ ਦੇ ਨਾਲ, ਅਜਿਹੇ ਮੁੱਦਿਆਂ ਦਾ ਸਾਹਮਣਾ ਕਰਨ ਵਾਲੇ ਬਜ਼ੁਰਗ ਨਾਗਰਿਕਾਂ ਦੀ ਗਿਣਤੀ ਵੱਧ ਰਹੀ ਹੈ। ਨਤੀਜੇ ਵਜੋਂ, ਉਨ੍ਹਾਂ ਦੇ ਅਧਿਕਾਰਾਂ ਅਤੇ ਇੱਜ਼ਤ ਦੀ ਰੱਖਿਆ ਲਈ ਕਾਨੂੰਨੀ ਵਿਧੀ ਸ਼ੁਰੂ ਕੀਤੀ ਗਈ ਹੈ।

ਬਜ਼ੁਰਗ ਨਾਗਰਿਕਾਂ ਲਈ ਕਾਨੂੰਨੀ ਸੁਰੱਖਿਆ

ਇਨ੍ਹਾਂ ਚਿੰਤਾਵਾਂ ਨੂੰ ਦੂਰ ਕਰਨ ਲਈ, ਭਾਰਤ ਸਰਕਾਰ ਨੇ ਮਾਪਿਆਂ ਅਤੇ ਬਜ਼ੁਰਗ ਨਾਗਰਿਕਾਂ ਦੇ ਰੱਖ-ਰਖਾਅ ਅਤੇ ਭਲਾਈ ਐਕਟ, 2007 ਲਾਗੂ ਕੀਤਾ। ਇਹ ਕਾਨੂੰਨ ਬੱਚਿਆਂ ਅਤੇ ਵਾਰਸਾਂ ਲਈ ਆਪਣੇ ਬਜ਼ੁਰਗ ਮਾਪਿਆਂ ਨੂੰ ਗੁਜ਼ਾਰਾ ਪ੍ਰਦਾਨ ਕਰਨਾ ਕਾਨੂੰਨੀ ਫਰਜ਼ ਬਣਾਉਂਦਾ ਹੈ।

ਇਸ ਐਕਟ ਅਧੀਨ:

ਮਾਪੇ ਅਤੇ ਬਜ਼ੁਰਗ ਨਾਗਰਿਕ ਆਪਣੇ ਬੱਚਿਆਂ ਜਾਂ ਕਾਨੂੰਨੀ ਵਾਰਸਾਂ ਤੋਂ ਮਹੀਨਾਵਾਰ ਰੱਖ-ਰਖਾਅ ਦਾ ਦਾਅਵਾ ਕਰ ਸਕਦੇ ਹਨ ਜੇਕਰ ਉਹ ਆਪਣੀ ਦੇਖਭਾਲ ਕਰਨ ਵਿੱਚ ਅਸਮਰੱਥ ਹਨ।

ਅਜਿਹੇ ਮਾਮਲਿਆਂ ਦੇ ਜਲਦੀ ਹੱਲ ਲਈ ਵਿਸ਼ੇਸ਼ ਰੱਖ-ਰਖਾਅ ਟ੍ਰਿਬਿਊਨਲ ਸਥਾਪਤ ਕੀਤੇ ਗਏ ਹਨ।

ਕਾਨੂੰਨ ਬਜ਼ੁਰਗ ਮਾਪਿਆਂ ਨੂੰ ਜਾਇਦਾਦ ਮੁੜ ਪ੍ਰਾਪਤ ਕਰਨ ਦੀ ਇਜਾਜ਼ਤ ਦਿੰਦਾ ਹੈ ਜੇਕਰ ਇਹ ਇਸ ਸ਼ਰਤ 'ਤੇ ਬੱਚਿਆਂ ਨੂੰ ਟ੍ਰਾਂਸਫਰ ਕੀਤਾ ਗਿਆ ਸੀ ਕਿ ਉਹ ਦੇਖਭਾਲ ਪ੍ਰਦਾਨ ਕਰਨਗੇ ਪਰ ਬਾਅਦ ਵਿੱਚ ਅਜਿਹਾ ਕਰਨ ਵਿੱਚ ਅਸਫਲ ਰਹਿੰਦੇ ਹਨ।

ਇਸ ਐਕਟ ਦਾ ਉਦੇਸ਼ ਇਹ ਯਕੀਨੀ ਬਣਾਉਣਾ ਹੈ ਕਿ ਸੀਨੀਅਰ ਨਾਗਰਿਕ ਸਨਮਾਨ ਨਾਲ ਜੀਉਂਦੇ ਹਨ ਅਤੇ ਉਹ ਸਹਾਇਤਾ ਪ੍ਰਾਪਤ ਕਰਦੇ ਹਨ ਜਿਸ ਦੇ ਉਹ ਹੱਕਦਾਰ ਹਨ।

ਜਾਇਦਾਦ ਅਤੇ ਵਿਰਾਸਤ ਦੇ ਵਿਵਾਦ

ਜਾਇਦਾਦ ਦੇ ਵਿਵਾਦ ਬਜ਼ੁਰਗ ਮਾਪਿਆਂ ਦੁਆਰਾ ਦਰਪੇਸ਼ ਸਭ ਤੋਂ ਆਮ ਕਾਨੂੰਨੀ ਸਮੱਸਿਆਵਾਂ ਵਿੱਚੋਂ ਇੱਕ ਹਨ। ਕੁਝ ਮਾਮਲਿਆਂ ਵਿੱਚ, ਮਾਪੇ ਦੇਖਭਾਲ ਅਤੇ ਸਹਾਇਤਾ ਦੀ ਉਮੀਦ ਨਾਲ ਆਪਣੀ ਜਾਇਦਾਦ ਆਪਣੇ ਬੱਚਿਆਂ ਨੂੰ ਟ੍ਰਾਂਸਫਰ ਕਰਦੇ ਹਨ। ਜਦੋਂ ਬੱਚੇ ਬਾਅਦ ਵਿੱਚ ਉਨ੍ਹਾਂ ਦੀ ਅਣਗਹਿਲੀ ਕਰਦੇ ਹਨ, ਤਾਂ ਮਾਪਿਆਂ ਨੂੰ ਗੰਭੀਰ ਮੁਸ਼ਕਲਾਂ ਦਾ ਸਾਹਮਣਾ ਕਰਨਾ ਪੈ ਸਕਦਾ ਹੈ।

ਕਾਨੂੰਨ ਅਜਿਹੀਆਂ ਸਥਿਤੀਆਂ ਵਿੱਚ ਉਪਚਾਰ ਪ੍ਰਦਾਨ ਕਰਦਾ ਹੈ। ਜੇਕਰ ਦੇਖਭਾਲ ਦੇ ਵਾਅਦੇ ਅਧੀਨ ਜਾਇਦਾਦ ਦਾ ਤਬਾਦਲਾ ਕੀਤਾ ਗਿਆ ਸੀ, ਅਤੇ ਬੱਚੇ ਉਸ ਵਾਅਦੇ ਨੂੰ ਪੂਰਾ ਕਰਨ ਵਿੱਚ ਅਸਫਲ ਰਹਿੰਦੇ ਹਨ, ਤਾਂ ਮਾਪਿਆਂ ਅਤੇ ਬਜ਼ੁਰਗ ਨਾਗਰਿਕਾਂ ਦੇ ਰੱਖ-ਰਖਾਅ ਅਤੇ ਭਲਾਈ ਐਕਟ ਦੀਆਂ ਵਿਵਸਥਾਵਾਂ ਅਨੁਸਾਰ ਟ੍ਰਾਂਸਫਰ ਨੂੰ ਰੱਦ ਕਰ ਦਿੱਤਾ ਜਾ ਸਕਦਾ ਹੈ।

ਦੁਰਵਿਵਹਾਰ ਅਤੇ ਅਣਗਹਿਲੀ ਤੋਂ ਸੁਰੱਖਿਆ

ਵਿੱਤੀ ਅਣਗਹਿਲੀ ਤੋਂ ਇਲਾਵਾ, ਬਜ਼ੁਰਗ ਮਾਪਿਆਂ ਨੂੰ ਭਾਵਨਾਤਮਕ ਜਾਂ ਸਰੀਰਕ ਸ਼ੋਸ਼ਣ ਦਾ ਸਾਹਮਣਾ ਕਰਨਾ ਪੈ ਸਕਦਾ ਹੈ। ਭਾਰਤੀ ਕਾਨੂੰਨ ਅਜਿਹੇ ਮੁੱਦਿਆਂ ਨੂੰ ਮਾਨਤਾ ਦਿੰਦਾ ਹੈ ਅਤੇ ਸੀਨੀਅਰ ਨਾਗਰਿਕਾਂ ਨੂੰ ਕਾਨੂੰਨੀ ਚੈਨਲਾਂ ਰਾਹੀਂ ਸੁਰੱਖਿਆ ਮੰਗਣ ਦੀ ਇਜਾਜ਼ਤ ਦਿੰਦਾ ਹੈ।

ਉਹ ਦੁਰਵਿਵਹਾਰ ਦੀ ਰਿਪੋਰਟ ਕਰਨ ਲਈ ਰੱਖ-ਰਖਾਅ ਟ੍ਰਿਬਿਊਨਲ, ਸਥਾਨਕ ਅਧਿਕਾਰੀਆਂ ਜਾਂ ਪੁਲਿਸ ਨਾਲ ਸੰਪਰਕ ਕਰ ਸਕਦੇ ਹਨ। ਕਈ ਰਾਜਾਂ ਨੇ ਮੁਸੀਬਤ ਵਿੱਚ ਬਜ਼ੁਰਗ ਵਿਅਕਤੀਆਂ ਦੀ ਮਦਦ ਲਈ ਸੀਨੀਅਰ ਸਿਟੀਜ਼ਨ ਹੈਲਪਲਾਈਨਾਂ ਅਤੇ ਸਹਾਇਤਾ ਸੇਵਾਵਾਂ ਵੀ ਸ਼ੁਰੂ ਕੀਤੀਆਂ ਹਨ।

ਸਮਾਜ ਅਤੇ ਪਰਿਵਾਰ ਦੀ ਭੂਮਿਕਾ

ਜਦੋਂ ਕਿ ਕਾਨੂੰਨ ਸੁਰੱਖਿਆ ਪ੍ਰਦਾਨ ਕਰਦੇ ਹਨ, ਅਸਲ ਹੱਲ ਪਰਿਵਾਰਕ ਮੁੱਲਾਂ ਅਤੇ ਸਮਾਜਿਕ ਜਾਗਰੂਕਤਾ ਨੂੰ ਮਜ਼ਬੂਤ ਕਰਨ ਵਿੱਚ ਹੈ। ਮਾਪਿਆਂ ਅਤੇ ਬਜ਼ੁਰਗਾਂ ਦਾ ਸਤਿਕਾਰ ਭਾਰਤੀ ਸੱਭਿਆਚਾਰ ਵਿੱਚ ਡੂੰਘੀ ਜੜ੍ਹਾਂ ਵਾਲਾ ਹੈ। ਪਰਿਵਾਰਾਂ ਨੂੰ ਇਹ ਯਕੀਨੀ ਬਣਾਉਣਾ ਚਾਹੀਦਾ ਹੈ ਕਿ ਬਜ਼ੁਰਗ ਮੈਂਬਰਾਂ ਦੀ ਦੇਖਭਾਲ, ਸਾਥੀ ਅਤੇ ਸੁਰੱਖਿਆ ਪ੍ਰਾਪਤ ਹੋਵੇ। ਬਜ਼ੁਰਗ ਨਾਗਰਿਕਾਂ ਲਈ ਸਹਾਇਕ ਵਾਤਾਵਰਣ ਬਣਾਉਣ ਲਈ ਭਾਈਚਾਰਿਆਂ, ਸਮਾਜਿਕ ਸੰਸਥਾਵਾਂ ਅਤੇ ਸਰਕਾਰਾਂ ਨੂੰ ਵੀ ਮਿਲ ਕੇ ਕੰਮ ਕਰਨਾ ਚਾਹੀਦਾ ਹੈ।

ਸਿੱਟਾ

ਭਾਰਤ ਵਿੱਚ ਕਾਨੂੰਨੀ ਪ੍ਰਬੰਧਾਂ ਦਾ ਉਦੇਸ਼ ਬਜ਼ੁਰਗ ਮਾਪਿਆਂ ਨੂੰ ਅਣਗਹਿਲੀ ਤੋਂ ਬਚਾਉਣਾ ਅਤੇ ਇਹ ਯਕੀਨੀ ਬਣਾਉਣਾ ਹੈ ਕਿ ਉਹ ਇੱਜ਼ਤ ਅਤੇ ਸਤਿਕਾਰ ਨਾਲ ਜੀਉਂਦੇ ਹਨ। ਹਾਲਾਂਕਿ, ਕਾਨੂੰਨ ਇਕੱਲੇ ਸਮੱਸਿਆ ਨੂੰ ਹੱਲ ਨਹੀਂ ਕਰ ਸਕਦੇ। ਇੱਕ ਦਿਆਲੂ ਸਮਾਜ ਜੋ ਆਪਣੇ ਬਜ਼ੁਰਗਾਂ ਦੀ ਕਦਰ ਕਰਦਾ ਹੈ, ਬਰਾਬਰ ਜ਼ਰੂਰੀ ਹੈ।

ਮਾਪਿਆਂ ਦੀ ਦੇਖਭਾਲ ਕਰਨਾ ਨਾ ਸਿਰਫ਼ ਕਾਨੂੰਨੀ ਜ਼ਿੰਮੇਵਾਰੀ ਹੈ ਬਲਕਿ ਨੈਤਿਕ ਫਰਜ਼ ਵੀ ਹੈ। ਬਜ਼ੁਰਗ ਮਾਪਿਆਂ ਦਾ ਸਨਮਾਨ ਅਤੇ ਸਮਰਥਨ ਕਰਕੇ, ਸਮਾਜ ਸ਼ੁਕਰਗੁਜ਼ਾਰ, ਹਮਦਰਦੀ ਅਤੇ ਮਨੁੱਖਤਾ ਦੇ ਮੁੱਲਾਂ ਨੂੰ ਕਾਇਮ ਰੱਖ ਸਕਦਾ ਹੈ।

SERVPRO
OF TRACY
Cleaning. Restoration. Construction.
ਅਸੀਂ ਸਾਰੇ ਕੰਮ California ਦੇ Environmental, Restoration Standards ਅਤੇ Insurance Guidlines ਦੀ Compliance ਵਿੱਚ ਕਰਦੇ ਹਾਂ
ਅਸੀਂ Insurance Companies ਦੇ National Account 'ਤੇ ਹਾਂ
ਅੱਗ ਲੱਗਣ, ਪਾਣੀ ਅਤੇ Mold ਨਾਲ ਖ਼ਰਾਬ ਹੋਈ ਇਮਾਰਤ ਅਤੇ ਸਮਾਨ ਦੀ ਸਫ਼ਾਈ ਕਰਦੇ ਹਾਂ | ਨੁਕਸਾਨ ਹੋਈ ਇਮਾਰਤ ਅਤੇ ਸਮਾਨ ਦੀ Insurance ਨੂੰ ਰਿਪੋਰਟ ਕਰਕੇ ਮਾਲਕ ਨੂੰ ਪੈਸੇ ਦਵਾਉਂਦੇ ਹਾਂ
Before
After
• ਪਾਣੀ ਨਾਲ ਨੁਕਸਾਨ ਦੀ ਮੁਰੰਮਤ
• ਕਾਰਪੇਟ ਅਤੇ ਫਰਨੀਚਰ ਸੁਕਾਉਣਾ
• ਛੱਤ ਅਤੇ ਕੰਧਾਂ ਦੀ ਉੱਲੀ (Mold) ਹਟਾਉਣਾ
• Insurance ਕੰਪਨੀ ਨਾਲ ਕਲੇਮ ਦਵਾਉਣ ਵਿੱਚ ਮਦਦ
Before
After
ਅਸੀਂ Mt.House, Tracy, Lathrop, Stockton, Manteca, Ripon, Modesto, Ceres ਅਤੇ Turlock ਤੱਕ ਕੰਮ ਕਰਦੇ ਹਾਂ
2275 N Mac Arthur Dr Tracy, CA 95376
CONTACT FOR MORE INFORMATION
DEEPINDER MAHAL
President
Office (209) 834-0200
Cell (408) 963-7702

ਖ਼ੂਨ ਦੀ ਹੋਲੀ

ਖ਼ੂਨ ਦੀ ਹੋਲੀ ਜਾਰੀ ਹੈ, ਇਸ ਦੁਨੀਆ ਉੱਤੇ,
ਝੜਪ ਰਹੇ ਨੇ ਦੁਸ਼ਮਣ, ਇੱਕ ਦੂਜੇ ਦੇ ਉੱਤੇ।
ਕੋਈ ਵੀ ਨਹੀਂ ਸੁਰੱਖਿਅਤ, ਕਿਤੇ ਵੀ ਕਿਸੇ ਵੀ ਵੇਲੇ,
ਪਤਾ ਨਹੀਂ ਕਦੋਂ ਕਿਹੜਾ, ਜੰਗ ਦੀ ਤਾਬ ਨਾ ਝੇਲੇ।
ਮਾਸੂਮ ਜਾਨਾਂ ਦੇ ਲਹੂ, ਨਾਲ ਧਰਤੀ ਹੈ ਰੰਗੀ,
ਸਭਨਾਂ ਉੱਤੇ ਆਣ ਡਿੱਗੀ ਹੈ, ਕਹਿਰ ਦੀ ਤੰਗੀ।
ਜਾਨ ਹੈ ਸਭ ਦੀ ਅੱਜਕਲ, ਕੜਿੱਕੀ ਦੇ ਵਿੱਚ ਆਈ,
ਫਸੇ ਹੋਏ ਨੇ ਜਗ੍ਹਾ ਜਗ੍ਹਾ, ਕਈ ਮਾਈ 'ਤੇ ਭਾਈ।
ਏਅਰਲਾਈਨਾਂ ਬੰਦ ਅਤੇ, ਏਅਰਪੋਰਟਾਂ ਨੂੰ ਤਾਲੇ,
ਗਵਾਚੇ ਹੋਏ ਮੁਸਾਫਰਾਂ ਨੂੰ, ਕੋਈ ਕਿੱਥੋਂ ਭਾਲੇ।
ਖੁਸ਼ੀਆਂ ਨਾਲ ਜਿਨ੍ਹਾਂ ਨੇ, ਭਰੀਆਂ ਸਨ ਉੜਾਨਾਂ,
ਖ਼ਤਰਿਆਂ ਵਿੱਚ ਫਸ ਗਈਆਂ ਨੇ, ਉਨ੍ਹਾਂ ਦੀਆਂ ਜਾਨਾਂ।
ਲੀਡਰਾਂ ਨੂੰ ਨਾ ਦਰਦ, ਨਾ ਕਿਸੇ ਨਾਲ ਹਮਦਰਦੀ,
ਪੈਰ ਪੈਰ 'ਤੇ ਅੜ ਕੇ, ਕਰਦੇ ਆਪਣੀ ਮਨਮਰਜ਼ੀ।
ਲੋੜ ਨਹੀਂ ਹੋਰ ਰੰਗਾਂ ਦੀ, ਇਸ ਹੋਲੀ ਰੁੱਤੇ,
ਦੇਖ ਨਹੀਂ ਹੁੰਦੇ ਲੋਕ, ਲਹੂ ਦੇ ਵਿੱਚ ਗੜੁੱਚੇ।
ਸ਼ਾਇਦ ਇੱਕੋ ਰੰਗ ਹੈ ਬਚਿਆ, ਹੋਲੀ ਖੇਡਣ ਲਈ,
ਖ਼ੂਨ ਦੀ ਪਿਆਸੀ ਅਣਮਨੁੱਖੀ, ਤਾਨਾਸ਼ਾਹੀ ਲਈ।
ਕਿਸੇ ਕਿਆਸ ਨਾ ਕੀਤਾ, ਅਜਿਹੇ ਹਾਲਾਤਾਂ ਦਾ,
ਕੌਣ ਦੇਵੇਗਾ ਡੰਨ ਇਨ੍ਹਾਂ ਨੂੰ, ਕੀਤੇ ਪਾਪਾਂ ਦਾ?

ਸਾਂਝੀ ਸੋਚ
ਰਵਿੰਦਰ ਸਿੰਘ ਕੁੰਦਰਾ
ਕਵੈਂਟਰੀ ਯੂ.ਕੇ
+44 77487-72308

ਬੇ ਖ਼ਬਰ ਮਾਸੂਮਾਂ ਦੇ ਕਾਤਲੋ

ਕੀ ਕਸੂਰ ਸੀ ਉਹਨਾਂ ਬੱਚੀਆਂ ਦਾ,
ਮਾਰ ਦਿੱਤੀਆਂ ਜੋ ਅਣਭੋਲ ਸਾਈਂ।
ਬੇਖਬਰ ਸੀ ਮੁਲਖ ਦੇ ਰੋਲਿਆਂ ਤੋਂ,
ਨਾ ਕੋਈ ਬੋਲਿਆ ਮੰਦਾ ਬੋਲ ਸਾਈਂ।
ਦੁਸਮਣਾ ਮਾਰ ਕੇ ਸੱਥਰ ਵਿਛਾ ਦਿੱਤੇ,
ਪਏ ਬਸਤੇ ਜਿੰਨਾਂ ਦੇ ਕੋਲ ਸਾਈਂ।
ਸੁਣ ਕੇ ਰੂਹ ਸਭ ਦੀ ਕੁਰਲਾ ਉੱਠੀ,
ਗਈਆਂ ਜਾਨਾਂ ਕਿਓਂ ਅਨਮੋਲ ਸਾਈਂ?
ਕੀ ਗੱਲ ਕਰੀਏ ਅਜੇਹੇ ਹਾਕਮਾਂ ਦੀ,
ਜਿੰਨਾਂ ਕੋਲ ਕੋਈ ਬੋਲ ਨਾ ਤੋਲ ਸਾਈਂ।
ਜਾਹ ਪੁੱਛੋ! ਬੱਚਿਆਂ ਦੇ ਮਾਪਿਆਂ ਨੂੰ?
ਪੁੱਟੀਆਂ ਕਬਰਾਂ, ਮਿੱਟੀ ਫਰੋਲ ਸਾਈਂ।
ਬਸ ਕਰੋ ਹੁਣ, ਹਾਕਮੋ ਕੀ ਚਾਹੁੰਦੇ?
ਕਿਓਂ ਦਿੱਤੀਆਂ ਜਿੰਦਾਂ ਰੋਲ ਸਾਈਂ।
ਮਰੇ ਕੋਈ ਤੇ ਰਾਜ ਕਰੇ ਕੋਈ,
'ਪੱਤੋ' ਵੇਖੇ ਖੁੱਲਦੇ ਪੋਲ ਸਾਈਂ।

SANJHI SOCH
ਹਰਪ੍ਰੀਤ ਪੱਤੋ
ਪਿੰਡ ਪੱਤੋ ਹੀਰਾ ਸਿੰਘ
ਮੋਗਾ
94658-21417

LARRY T. NIERMEYER
Attorney at Law

OFFERING SERVICES IN THE FOLLOWING AREAS
1. Divorce/Family law
2. Restraining Orders
3. Criminal Matters
4. Driving Under Influence (DUI)
5. Work Injury/Car Injury
6. Defamation Cases
7. Personal Injury
8. Wrongful Death
9. Civil Litigation

PHONE: (209) 574-9447
1420 F STREET ST_ 2ND FLOOR MODESTO, CA 95354
Email : ltniermeyer@aol.com

APCA
AMERICAN PETROLEUM AND CONVENIENCE STORE ASSOCIATION

Presents

Golf Tournament 2026

Supporting non- Profits

Children's Miracle Network

Wednesday, April 8th, 2026

Chardonnay Golf Course
American Canyon, CA 94503

Scan the QR code to register for the upcoming trade show.
This is a popular event, sells out quickly, please RSVP ASAP

Scan to Register

APCA
AMERICAN PETROLEUM AND CONVENIENCE STORE ASSOCIATION

ANNUAL TRADE SHOW 2026

EXHIBITOR PACKAGE

April 9th, 2026

Sunrise Banquet Halls & Event Center
620 Orange Dr, Vacaville, CA 95687

Scan the QR code to register for the upcoming trade show.
It only takes a minute, and you're all set to join us!

Scan to Register

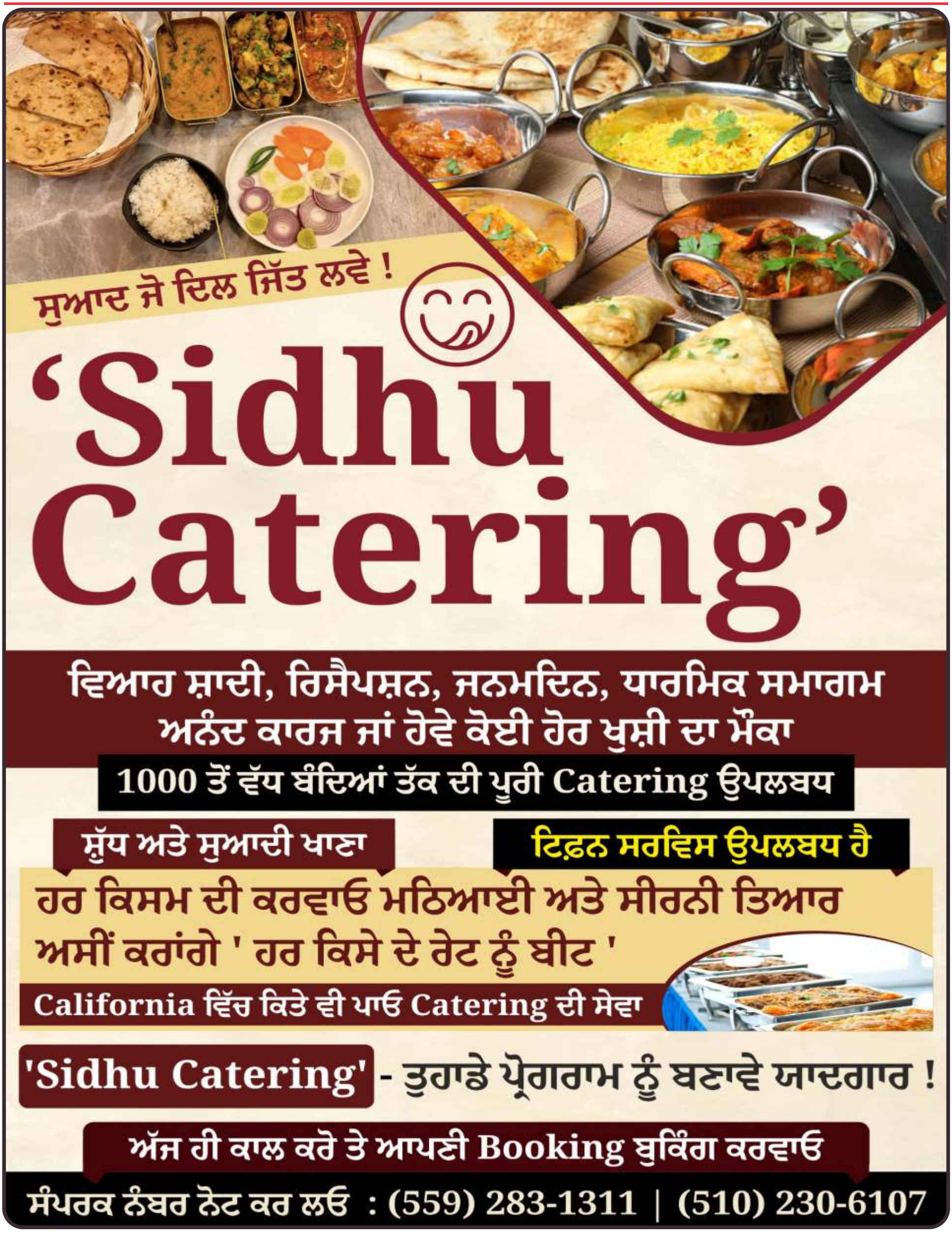
ਸੁਆਦ ਜੋ ਦਿਲ ਜਿੱਤ ਲਵੇ !
'Sidhu Catering'
ਵਿਆਹ ਸ਼ਾਦੀ, ਰਿਸੈਪਸ਼ਨ, ਜਨਮਦਿਨ, ਧਾਰਮਿਕ ਸਮਾਗਮ
ਅਨੰਦ ਕਾਰਜ ਜਾਂ ਹੋਵੇ ਕੋਈ ਹੋਰ ਖੁਸ਼ੀ ਦਾ ਮੌਕਾ
1000 ਤੋਂ ਵੱਧ ਬੰਦਿਆਂ ਤੱਕ ਦੀ ਪੂਰੀ Catering ਉਪਲਬਧ
ਸ਼ੁੱਧ ਅਤੇ ਸੁਆਦੀ ਖਾਣਾ
ਟਿਫ਼ਨ ਸਰਵਿਸ ਉਪਲਬਧ ਹੈ
ਹਰ ਕਿਸਮ ਦੀ ਕਰਵਾਓ ਮਠਿਆਈ ਅਤੇ ਸੀਰਨੀ ਤਿਆਰ
ਅਸੀਂ ਕਰਾਂਗੇ ' ਹਰ ਕਿਸੇ ਦੇ ਰੇਟ ਨੂੰ ਬੀਟ '
California ਵਿੱਚ ਕਿਤੇ ਵੀ ਪਾਓ Catering ਦੀ ਸੇਵਾ
'Sidhu Catering' - ਤੁਹਾਡੇ ਪ੍ਰੋਗਰਾਮ ਨੂੰ ਬਣਾਵੇ ਯਾਦਗਾਰ !
ਅੱਜ ਹੀ ਕਾਲ ਕਰੋ ਤੇ ਆਪਣੀ Booking ਬੁਕਿੰਗ ਕਰਵਾਓ
ਸੰਪਰਕ ਨੰਬਰ ਨੋਟ ਕਰ ਲਓ : (559) 283-1311 | (510) 230-6107

APCA
AMERICAN PETROLEUM AND CONVENIENCE STORE ASSOCIATION

INVITES YOU

GOLF TOURNAMENT 2026

APRIL 8, 2026

CHARDONNAY GOLF CLUB
NAPA COUNTY, CA 94503

SUPPORTING NON-PROFIT

Children's Miracle Network Hospitals
Change Kids' Health. Change the Future.

Followed by APCA's 12th Annual Trade Show

APCA is a non-profit grassroots, membership based community organization providing representation for small to medium sized enterprises.

Thursday
April 9, 2026
12:30 pm - 5:30 pm

Sunrise Banquet Hall & Events
620 Orange Drive
Vacaville, CA 95687

To register please click link below.

Register

www.apca.us

For more information please contact: kewal@apca.us

Truck Parking Yard
ਟਰੱਕ PARK ਕਰਨ ਲਈ ਇੱਕ ਸੁਰੱਖਿਅਤ ਅਤੇ ਵਿਸ਼ਵਾਸਯੋਗ ਥਾਂ
• ਸਾਡੇ YARD ਨੂੰ LOCK ਵਾਲਾ GATE ਲੱਗਿਆ ਹੋਇਆ ਹੈ
• ਇੱਥੇ 24 ਘੰਟੇ ਸੁਰੱਖਿਆ GUARD ਦੀ ਡਿਊਟੀ ਰਹਿੰਦੀ ਹੈ
• ਸਾਰੇ ਇਲਾਕੇ ਦੀ ਨਿਗਰਾਨੀ ਕੈਮਰਿਆਂ ਰਾਹੀਂ ਹਰ ਵੇਲੇ ਕੀਤੀ ਜਾਂਦੀ ਹੈ
Truck Parking - Only $200 Monthly
Bobtail Parking - Only $100 Monthly
ਸਾਡੇ TRUCK YARD ਦੇ ਅੰਦਰ ਹੀ
ਟਰੱਕ Repair Shop ਅਤੇ TYRE SHOP ਵੀ
ਉਪਲਬਧ ਹੈ।
ਹੋਰ ਜਾਣਕਾਰੀ ਜਾਂ ਬੁਕਿੰਗ ਲਈ ਸੰਪਰਕ ਕਰੋ
Harbans Gill (209) 972-0013
1651 EAST Whitmore Ave, Ceres, CA 95307

TAKE CONTROL OF YOUR HEALTH!

PRIVATE, AFFORDABLE, & CONVENIENT

8000+ TESTS

General Health, Food Allergy Testing, Paternity Testing, Hormone Testing, Diabetes Monitoring, STD Testing, & More!

NO INSURANCE?
NO PROBLEM!
WALK-INS WELCOME

ਵਧੇਰੇ ਜਾਣਕਾਰੀ ਲਈ ਕਾਲ ਕਰੋ : (209) 629-8282 | (209) 505-6384

Address: 119. Maple AVe, Suite A Manteca, CA 95336

ATWAL
IMMIGRATION SERVICES

ATWAL
TAX & IMMIGRATION
— SERVICES —

- FAMILY PETITIONS
- NATURALIZATION (US CITIZENSHIP)
- GREEN CARD RENEW
- WORK PERMIT RENEW
- AFFIDAVIT OF SUPPORT
- INDIAN AND US PASSPORT RENEW
- INDIAN VISA
- OCI
- E-VISA
- INDIAN PASSPORT SURRENDER

ਦੇਰ ਨਾ ਕਰੋ, ਹੁਣੇ ਮਿਲੋ TAX ਅਤੇ ਹੋਰ ਵਧੇਰੀਆਂ
IMMIGRATION SERVICES ਲਈ

TONY
ATWAL

ਵਧੇਰੇ ਜਾਣਕਾਰੀ ਤੁਸੀਂ ਲੈ ਸਕਦੇ ਹੋ
iservice1416@gmail.com
ਜਾਂ ਫ਼ਿਰ ਸਾਡੀ WEBSITE
www.atwaltaximmigrationservices.com

ADDRESS 1
119 N Maple Ave, Ste B,Manteca, CA,95336 Manteca
(209) 505-6384

ADDRESS 2
2800 Mitchell Rd,Ste.W,Ceres ,CA 95307, Ceres
(209) 568-9682

SANJHI SOCH TV & DAILY NEWSPAPER

TO EXPAND YOUR BUSINESS IN INDIAN COMMUNITY

Through Newspaper & T.V, Advertise with us just as low as $100 PER MONTH.

Call +1 (209) 303-1260

ਆਪਣੇ ਕਾਰੋਬਾਰ ਨੂੰ ਭਾਰਤੀ ਭਾਈਚਾਰੇ ਵਿੱਚ ਅਖ਼ਬਾਰ ਅਤੇ ਟੀਵੀ ਰਾਹੀ ਵਧਾਉਣ ਲਈ ਸਾਨੂੰ ਇਸ਼ਤਿਹਾਰ ਦਿਉ

ਇਸ਼ਤਿਹਾਰ ਲਾਉਣ ਦੀ ਕੀਮਤ ਸਿਰਫ਼ $100 ਤੋਂ ਸ਼ੁਰੂ ਹੁੰਦੀ ਹੈ

www.sanjhisoch.com | Sanjhi Soch TV NRI

ਟੀ.ਵੀ. ਪੱਤਰਕਾਰਾਂ ਦੀ ਜ਼ਰੂਰਤ

ਸਾਂਝੀ ਸੋਚ ਟੀ.ਵੀ. ਲਈ ਅੰਮ੍ਰਿਤਸਰ, ਜਲੰਧਰ, ਲੁਧਿਆਣਾ, ਚੰਡੀਗੜ੍ਹ ਤੋਂ ਤਜ਼ੁਰਬੇਕਾਰ ਪੱਤਰਕਾਰਾਂ ਦੀ ਜ਼ਰੂਰਤ ਹੈ। ਤਨਖ਼ਾਹ ਯੋਗਤਾ ਅਨੁਸਾਰ।

ਸੰਪਰਕ: +1 (209) 303-1260